

The background of the image is the Mexican national flag, featuring three horizontal stripes of green, white, and red, with the national coat of arms in the center. The coat of arms depicts an eagle perched on a cactus, holding a snake in its beak. The text is overlaid on the white stripe.

**PLAN DE DESARROLLO
ECONOMICO Y SOCIAL
2016 – 2020**

EN EL MARCO DEL DESARROLLO
INTEGRAL PARA VIVIR BIEN

PDES EN EL MARCO DEL DESARROLLO INTEGRAL PARA VIVIR BIEN

El PDES está orientado a **consolidar y proyectar los logros alcanzados en 10 años de gestión y avanzar en los nuevos desafíos del Estado Plurinacional, en el marco de los 13 pilares de la AP 2025.**



INTRODUCCIÓN

- Bolivia atravesó grandes luchas por los mártires, libertadores y **líderes indígenas** con grandes ideales y sueños de construir una patria soberana, libre, con justicia e igualdad. La desigualdad social, política y económica siempre estuvo presente, excluyéndose a la mayoría indígena y originaria de su derecho al ejercicio político y a la ciudadanía estatal, creando una brecha muy grande entre pobres y ricos; durante este tiempo, las enormes riquezas del país fueran privatizadas, subordinando el aparato productivo a intereses privados internos y externos, para crear un modelo de economía exportadora de materias primas y del excedente económico.
- Es así que Bolivia a partir del gobierno de Evo Morales Ayma, las naciones y pueblos indígena originario campesinos, los trabajadores y el pueblo boliviano en su conjunto, inician una revolución en democracia para construir un nuevo Estado y un nuevo poder, con una mirada anticapitalista, antiimperialista y descolonizadora.

- **A partir del año 2006, Bolivia se orienta a construir un Estado plurinacional y comunitario a través de un proceso de cambio que viabiliza las expectativas y necesidades compartidas del pueblo boliviano. De este modo, Bolivia retoma su soberanía y dignidad, donde todas las bolivianas y todos los bolivianos tienen el orgullo de haber nacido en Bolivia.**
- **En los primeros cuatro años de gestión gubernativa (2006 - 2009), se inició el proceso de transformación de las estructuras institucional del Estado y de la sociedad boliviana, culminando en la refundación del país y en el nacimiento del nuevo Estado Plurinacional.**
- **El segundo periodo del gobierno que se inició el año 2010, fue el tiempo del reencuentro entre las bolivianas y los bolivianos. En este periodo se empezó a construir el nuevo Estado Plurinacional y se inició el caminar del pueblo boliviano hacia el horizonte del Vivir Bien, Es el acceso y disfrute de los bienes materiales y de la realización afectiva, subjetiva y espiritual; en armonía con la naturaleza y en comunidad con los seres humanos.**
- **En el marco del reconocimiento de un país plural en lo económico, político, social, jurídico y cultural, sobre la base del nuevo modelo económico social comunitario productivo.**

- El tercer periodo del gobierno está orientado a **consolidar el Estado Plurinacional** y la Revolución Democrática Cultural, a través del fortalecimiento de un Estado integral y del Vivir Bien, donde todas y todos somos parte del Estado, en el que existe **un fuerte liderazgo de las organizaciones sociales** y se fortifica la plurinacionalidad, la autonomía democrática y la soberanía económica.
- El Plan de Desarrollo Económico y Social en el marco del Desarrollo Integral para Vivir Bien (**PDES, 2016 - 2020**) del Estado Plurinacional de Bolivia, se constituye en el marco estratégico y de **priorización de Metas**, Resultados y Acciones a ser desarrolladas en el tercer periodo del gobierno, mismo que se elabora sobre la base de la **Agenda Patriótica 2025** y el **Programa de Gobierno 2015 – 2020**.
- La Agenda Patriótica 2025 está planteada y se desarrolla a partir de trece Pilares:

1. ERRADICACIÓN DE LA EXTREMA POBREZA

2. SOCIALIZACIÓN Y UNIVERSALIZACIÓN DE LOS SERVICIOS BÁSICOS CON SOBERANÍA PARA VIVIR BIEN

3. SALUD, EDUCACIÓN Y DEPORTE PARA LA FORMACIÓN DE UN SER HUMANO INTEGRAL

4. SOBERANÍA CIENTÍFICA Y TECNOLOGÍA CON IDENTIDAD PROPIA

5. SOBERANÍA COMUNITARIA, FINANCIERA SIN SERVILISMO AL CAPITALISMO FINANCIERO

6. SOBERANÍA PRODUCTIVA CON DIVERSIFICACIÓN DESARROLLO INTEGRAL SIN LA DICTADURA DEL MERCADO CAPITALISTA

7. SOBERANÍA SOBRE NUESTROS RECURSOS NATURALES CON NACIONALIZACIÓN, INDUSTRIALIZACIÓN Y COMERCIALIZACIÓN EN ARMONÍA Y EQUILIBRIO CON LA MADRE TIERRA

8. SOBERANÍA ALIMENTARIA A TRAVÉS DE LA CONSTRUCCIÓN DE SABER ALIMENTARSE PARA VIVIR BIEN

9. SOBERANÍA AMBIENTAL CON DESARROLLO INTEGRAL, RESPETANDO LOS DERECHOS DE LA MADRE TIERRA

10. INTEGRACIÓN COMPLEMENTARIA DE LOS PUEBLOS CON SOBERANÍA

11. SOBERANÍA Y TRANSPARENCIA EN LA GESTIÓN PÚBLICA BAJO LOS PRINCIPIOS DE "NO ROBAR", "NO MENTIR", "NO SER FLOJO"

12. DISFRUTE Y FELICIDAD DE NUESTRAS FIESTAS, DE NUESTRA MÚSICA, DE NUESTROS RÍOS, NUESTRA SELVA

13. REENCUENTRO SOBERANO CON NUESTRA ALEGRÍA, FELICIDAD, PROSPERIDAD Y NUESTRO MAR

Pilares

Agenda **Patriótica** 2025

PILAR 1: ERRADICACIÓN DE LA EXTREMA POBREZA

Desafío

Erradicar la pobreza extrema, material, social y espiritual.

Enfoque

La erradicación de la **pobreza material** se realiza a través de la provisión de servicios básicos y condiciones dignas de vida.

La erradicación de la **pobreza social** se manifiesta en la eliminación del individualismo y promoción de los valores comunitarios.

La erradicación de la **pobreza espiritual** se manifiesta en la eliminación del consumismo, mercantilismo discriminación y racismo.

Meta 1: Erradicación de la Pobreza Extrema *material* y reducción significativa de la pobreza moderada

Pobreza extrema y moderada Necesidades Básicas Insatisfechas (Porcentaje)

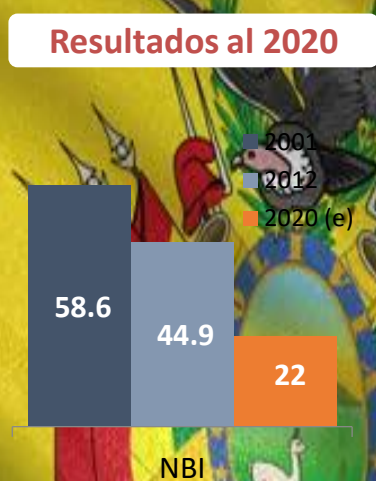
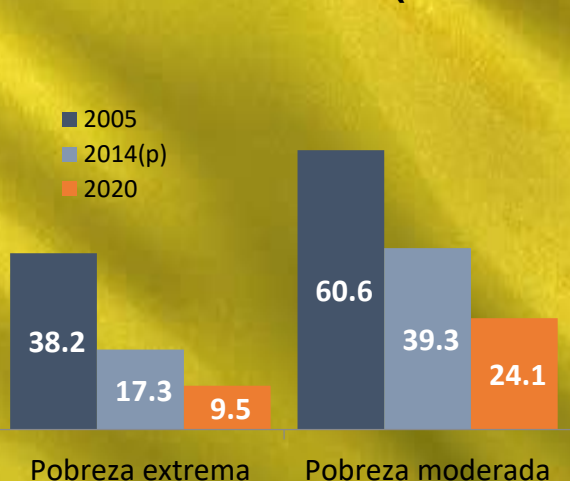

Desigualdad en ingresos de la población(*) (En número de veces)



(*) Relación entre el 10% más rico y el 10% más pobre.

Resultados 2020

Se atiende de manera integral a:

- Niñas, niños y adolescentes en situación de calle.
- Niños menores de 4 años (DIT).
- Personas con discapacidad (Programas de inclusión social).
- Personas adultas mayores (Centros de Acogida).

Se ha cubierto al menos el 80% de los hogares más pobres y vulnerables con programas de protección social:

- Adultos mayores.
- Personas con discapacidad.
- Mujeres embarazadas/recién nacidos.
- Niñas, niños y jóvenes.

Meta 2:

Combatir la Pobreza Social (pervivencia de valores comunitarios sobre el individualismo)

Resultados 2020

Se ha recuperado, fortalecido y/o incrementado:

- Práctica de valores comunitarios.
- Fortalecimiento de la identidad plurinacional.
- Expresiones culturales.



Meta 3: En Bolivia ya no existen las comunidades cautivas, ninguna forma de pongueaje y esclavismo, y explotación en el trabajo infantil.



Resultados 2020

Se ha avanzado significativamente en:

- Reducción de la Trata y Tráfico de Personas.
- Erradicación de la explotación laboral de niños(as) y adolescentes trabajadores.
- Eliminación de las relaciones de servidumbre y fortaleciendo sus capacidades de los PPII.

Meta 4: Combatir la Discriminación y el Racismo

Resultados 2020

Reducir el acoso, agresión y violencia por racismo y discriminación:

- Instituciones estatales y privadas implementan programas de sensibilización y prevención.
- Se sancionan estas conductas.

Meta 5: Combatir la Pobreza Espiritual

Resultados 2020

- Se ha incrementado la práctica del *ama suwa*, *ama llulla*, *ama qhilla*, el respeto a uno mismo, a los demás, a la Madre Tierra y lo sagrado, promoviendo una sociedad menos consumista e individualista.
- Se han reducido los casos de mujeres y niñas que sufren violencia con atención integral, y se ha reducido el consumo de bebidas alcohólicas .

Meta 6: Construir un nuevo Ser Humano Integral para Vivir Bien

Resultados 2020

Consolidar nuevo Modelo de Estado Plurinacional descolonizado y despatriarcalizado.



PILAR 2: SOCIALIZACIÓN Y UNIVERSALIZACIÓN DE LOS SERVICIOS BÁSICOS CON SOBERANÍA PARA VIVIR BIEN

Desafío

Garantizar al pueblo boliviano la universalización del acceso a los servicios básicos en condiciones de equidad y considerando estrategias de resiliencia a riesgos de desastres y cambio climático; así mismo, es fundamental que dichos servicios básicos sean proporcionados considerando el equilibrio y armonía con la Madre Tierra.

Enfoque

Ampliar los servicios básicos de:

Agua y
Saneamiento

Telefonía móvil
e Internet

Energía
Eléctrica

Servicios de
transporte por
modalidad

Gas
Domiciliario

Viviendas
Dignas

Población que cuenta con agua y saneamiento básico: (En porcentaje)

Meta 1: El 100% de las bolivianas y los bolivianos cuentan con servicios de agua y alcantarillado sanitario.

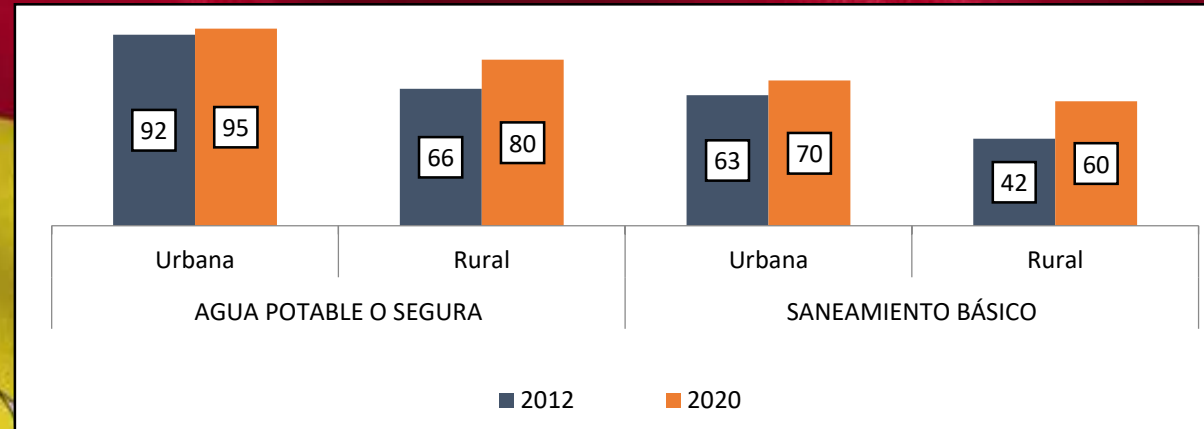

Meta 2: El 100% de las bolivianas y los bolivianos cuentan con servicios de comunicación telefónica e internet.

Resultados 2020

Se ha ampliado el servicio de **telefonía fija, móvil e internet** en localidades mayores a 50 habitantes.

Meta 3: El 100% de las bolivianas y los bolivianos cuentan con servicios de energía eléctrica y luz.

Hogares que cuenta con servicios de energía eléctrica y luz (En porcentaje)

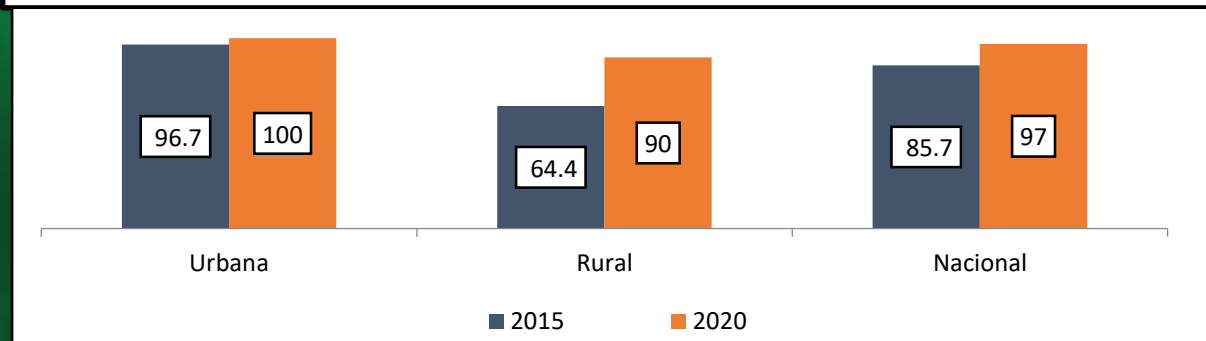

RED VIAL FUNDAMENTAL AL 2020

- Construcción de nuevos tramos carreteros
- Construcción de dobles vías
- Tramos carreteros existentes
- Límites Departamentales

NAREUDA – EXTREMA – KM 19
PORVENIR

PORVENIR - SAN MIGUEL -
PUERTO RICO - EL SENA -
PEÑA AMARILLA - EL CHORO

IXIAMAS-
CHIVE – PORVENIR

CHARAZANI - APOLO –
TUMUPASA (IXIAMAS)

MONTE GRANDE –
SAN IGNACIO DE MOXOS

ESCOMA – CHARAZANI

UNDUAVI - LA FLORIDA

KM 7 - PTE. VILLA –
CHULUMANI

ISINUTA – SAN ANTONIO

BOTIJLACA - CHARAÑA
(VIACHA - CHARAÑA)

PATACAMAYA - TOPOHOCO -
CORO CORO – NAZACARA

TURCO – COSAPA

CARACOLLO – COLQUIRI

EPIZANA – COMARAPA

UYUNI – CONDO K

VILLAZÓN - YUNCHARÁ

RURRENABAQUE – EL CHORO - RIBERALTA

TRINIDAD – SAN RAMÓN – SAN JOAQUÍN –
PTO. SILES - GUAYARAMERÍN

YUCUMO - SAN BORJA –
SAN IGNACIO DE MOXOS – TRINIDAD

SANTA ROSA DE LA ROCA (SAN IGNACIO DE
VELASCO) - PUERTO VILLAZÓN –
PISO FIRME - REMANZOS

RIO URUGUAYITO - SANTA ROSA DE LA ROCA –
SAN IGNACIO DE VELASCO

SAN RAMÓN – URUGUAYITO

SAN IGNACIO DE VELASCO –
SAN JOSÉ DE CHIQUITOS

CHANÉ – AGUAICES –
COLONIA PIRAI

EL TORNO – BUENA VISTA

KM 25 - ANZALDO - TORO TORO

VILLA GRANADOS –
PTE. TAPERAS – LA PALIZADA

EL ESPINO – CHARAGUA –
BOYUIBE

EL SALTO – MONTEAGUDO

TÚNEL CAZADEROS
Y CAZADERITOS

YACUIBA – ENTRE RÍOS –
CARAPARÍ – TARJA

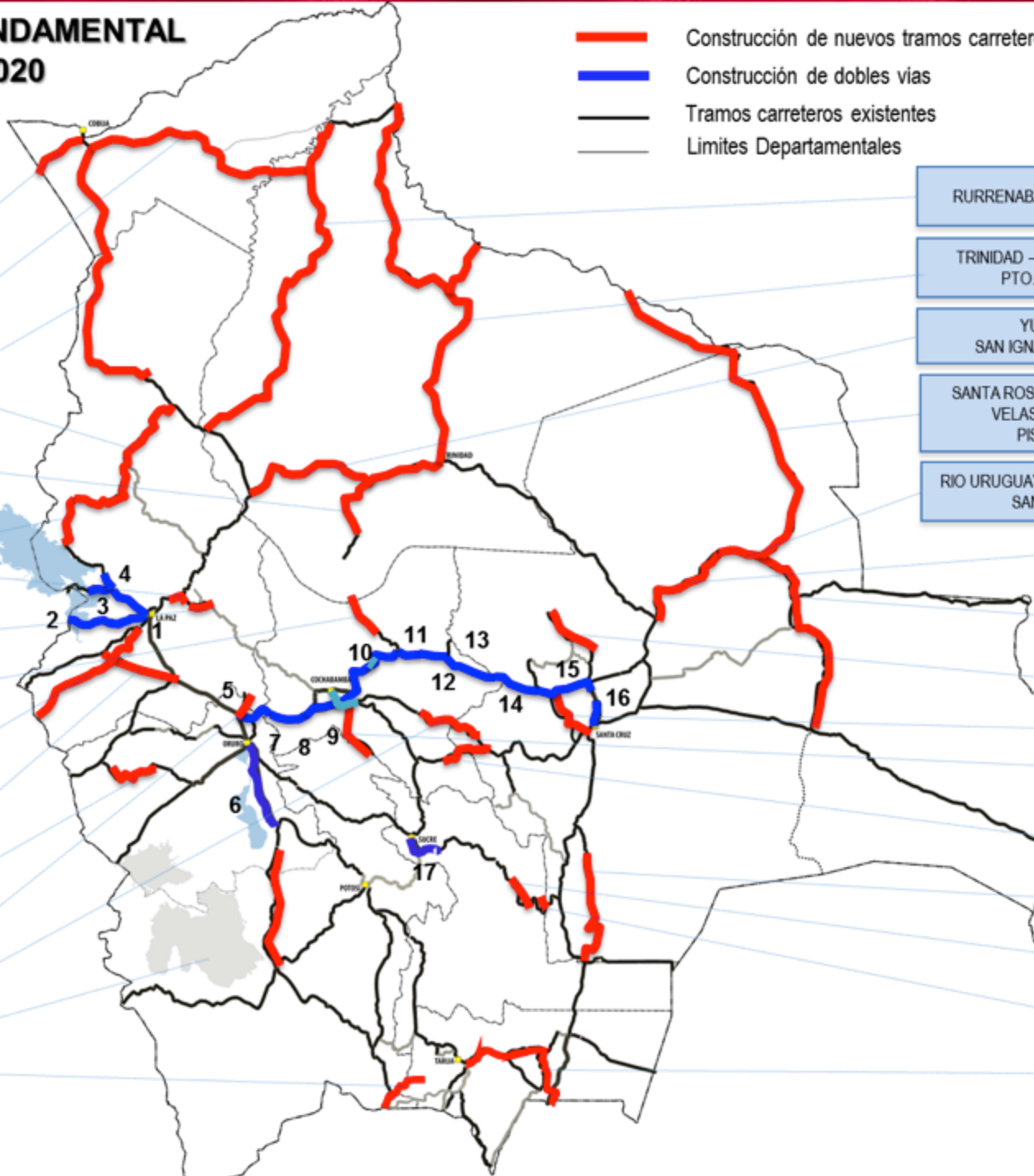

Transporte aéreo por cable

Segunda Fase de la construcción de 20 kilómetros de líneas, 23 estaciones, 164 torres y 900 cabinas en las 6 nuevas líneas para La Paz y El Alto.

Se construirá transporte aéreo por cable en: Oruro, Potosí y Sucre.

TRANSPORTE AÉREO

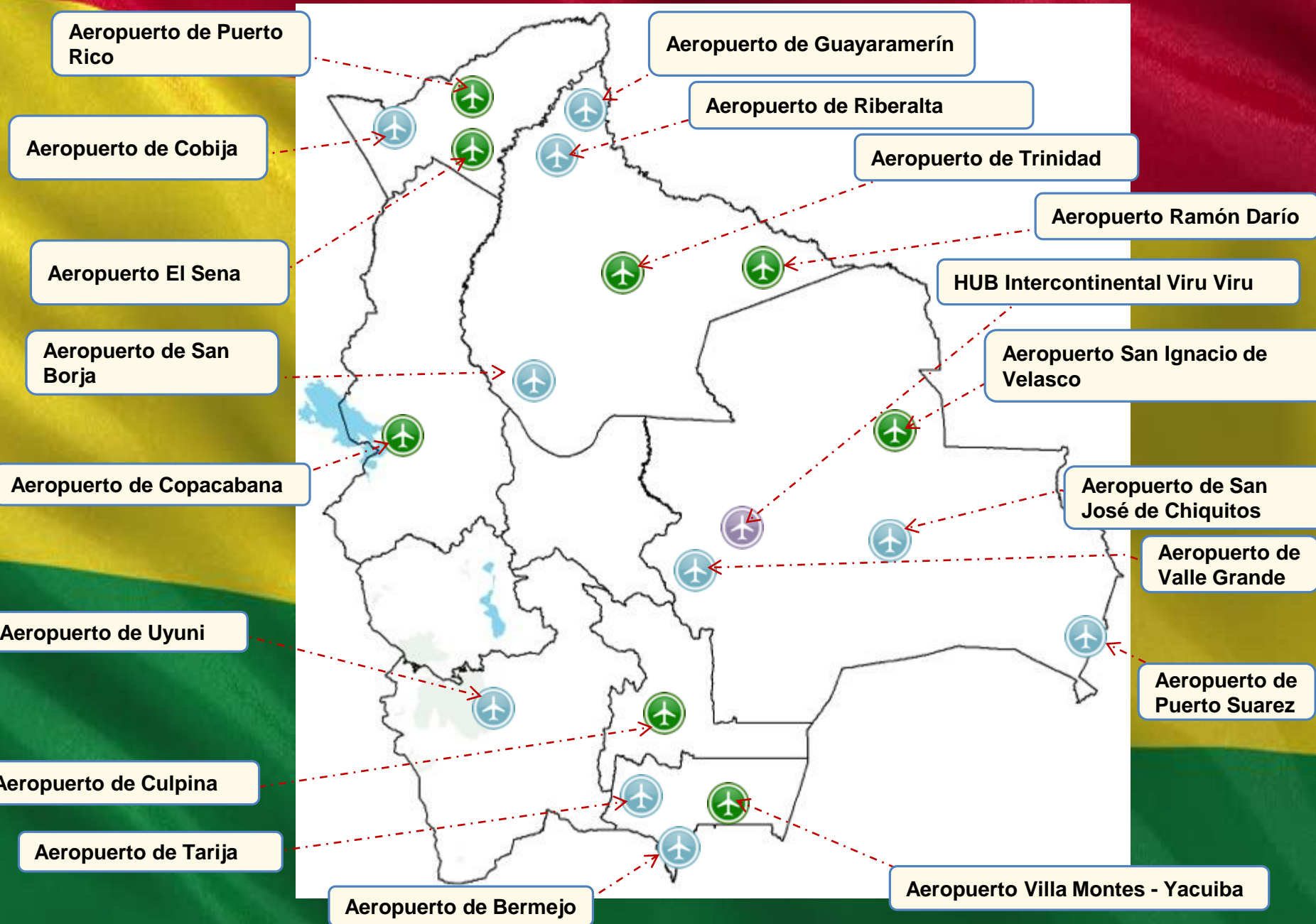

Meta 5: El 100% de las bolivianas y los bolivianos acceden a viviendas dignas con servicios básicos

Construcción y mejoramiento de viviendas
(En miles de viviendas)

Resultados 2020

Se ha reducido al **menos 10%** del déficit habitacional

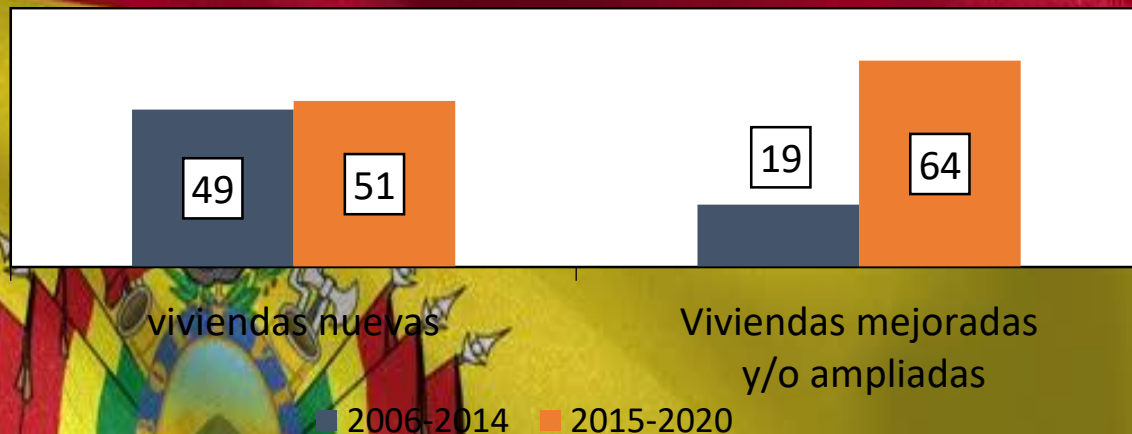

Meta 6: Las bolivianas y los bolivianos cuentan con servicio de gas domiciliario

Viviendas con instalaciones de gas domiciliario

Resultados 2020

Al menos **50%** de hogares cuentan con gas domiciliario
(Línea base 25%)

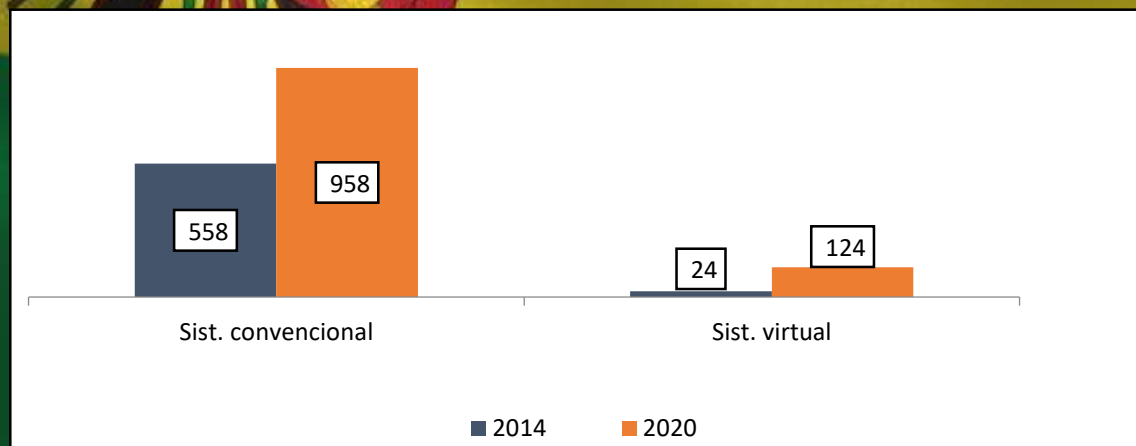

PILAR 3 : SALUD, EDUCACIÓN Y DEPORTE

Desafíos

- Atención integral de salud a la población desfavorecida incluyendo acciones para enfrentar los desafíos que resultan de la variabilidad climática.
- Ampliar y mejorar la capacidad resolutive de los establecimientos de salud.
- Enfatizar acciones para garantizar el acceso universal a todos los niveles y modalidades de la educación.
- Consolidación del Modelo Educativo Sociocomunitario Productivo.
- Promoción del deporte, formación profesional de la actividad deportiva y mejora los niveles competitivos de los deportistas nacionales.
- Implementar mecanismos para el rescate de adolescentes y jóvenes talentosos y desarrollar acciones que masifiquen la práctica deportiva.

Enfoque

Construcción del ser humano integral a través de acciones en educación, salud y deporte.



A través de:

Salud integral y universal

Educación descolonizadora, despatriarcalizadora, intra e inter cultural, comunitaria, crítica y transformadora

Acceso universal a la diversidad de prácticas deportivas

Meta 1: Acceso Universal al Servicio de Salud

Resultados 2020



Se implementará el Servicio de Salud Universal

La mayor parte de los Municipios implementan el programa **MI SALUD** y están conectados y equipados a la red **TELESALUD**

Se ha **incrementado** la **cobertura de parto institucional** y **reducido** la proporción de **adolescentes embarazadas**

Se ha **reducido** la Incidencia de casos y defunciones de **enfermedades transmisibles y no transmisibles**

Tasa de Mortalidad Infantil
(Por mil nacimientos)

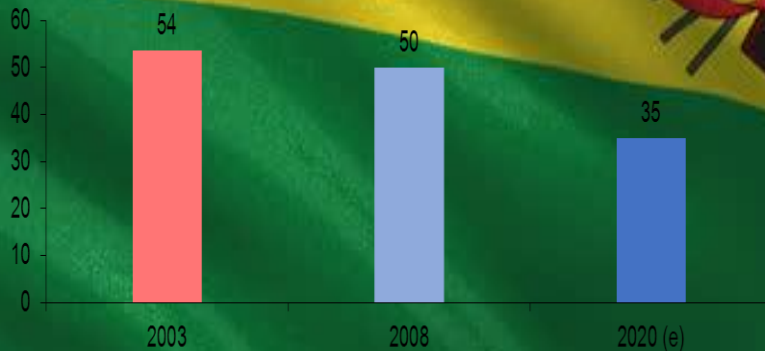

Tasa de Mortalidad Materna
(Por cien mil nacimientos)

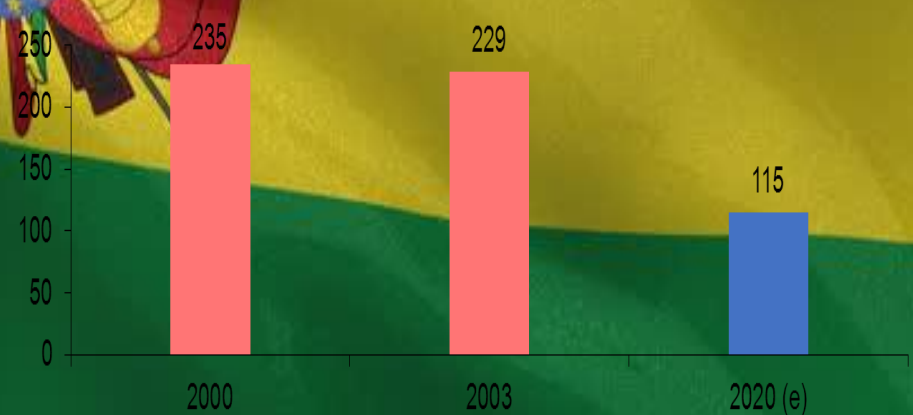

(e) Estimado

Fuente: Encuesta Nacional de Demografía y Salud 1989, 1994, 2003 y Encuesta Pos censal 2000 (INE).

Elaboración: Unidad de Análisis de Políticas Sociales y Económicas – UDAPE.

Hospital Pando - Cobija

Instituto Gastroenterológico

Hospital de Clínicas (La Paz)

Hospital Tórax (La Paz)

Hospital El Alto

Hospital Cercado

Instituto Oncológico (Tolata)

Hospital de Potosí

Oncológico (Tarija)

Hospital de Beni (Trinidad)

Hospital Villa Tunari

Instituto Nefrourológico-Neurológico

Hospital Montero

Hospital Sucre

Instituto Cardiológico

Hospital Gran Chaco (Yacuiba)

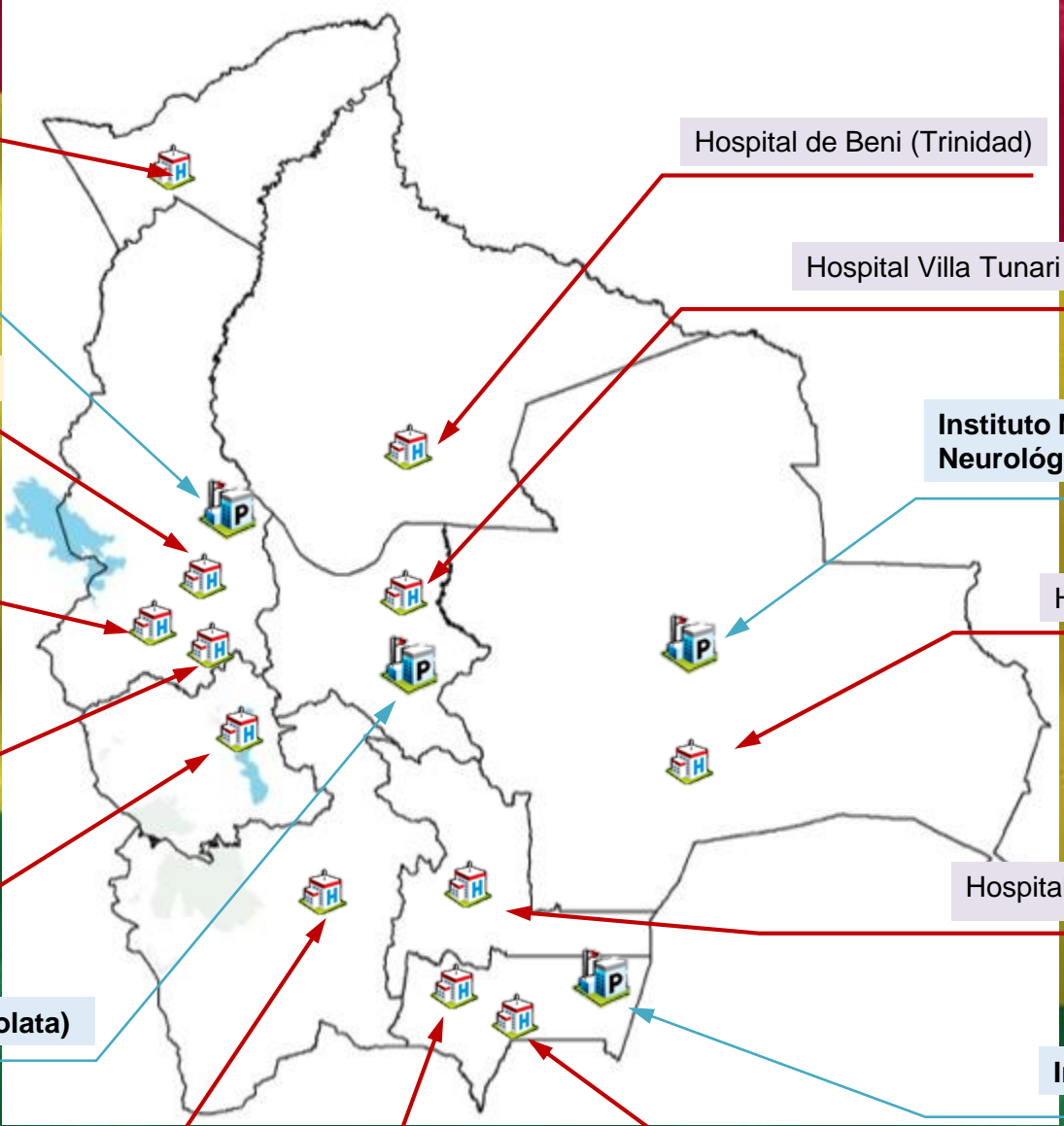

Meta 2: Integración de salud convencional y ancestral con personal altamente comprometido y capacitado

Inversión
\$us1.700 millones

- ✓ Se han construido, ampliado y equipado 31 hospitales de **2do Nivel**.
- ✓ Se han construido, ampliado y equipado 180 establecimientos de salud de **1er. Nivel**.
- ✓ 1.430 **Puestos** de Salud pasan a **Centros** de Salud.
- ✓ Se han instalado nuevas unidades de hemodiálisis y laboratorios de histocompatibilidad.
- ✓ Se construirá **1 Centro de Saberes de Medicina Tradicional Ancestral Boliviana**.

Meta 3: Acceso universal a la educación

Inscritos al Sistema de Educación

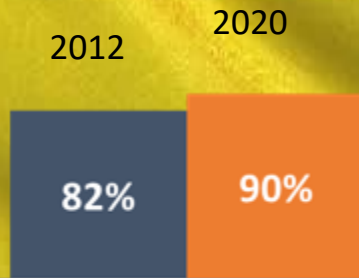

NNA de 4-17 años inscritos en el Subsistema de Educación Regular

Incremento de:

- ✓ El porcentaje de jóvenes entre 19 y 23 años inscritos en universidades, institutos técnicos u otros del nivel superior.
- ✓ Número de personas que concluyen la post-alfabetización.

4 Nuevas Escuelas Bolivianas Interculturales (EBI)

Atención oportuna y permanente a:

- ✓ Estudiantes con **dificultad de aprendizaje**.
- ✓ **hijas e hijos** de privados de libertad.

Meta 4: Fortalecimiento del sistema educativo

Más de **100.000** estudiantes concluirán el bachillerato técnico humanístico

Se construirán **75** Institutos Técnico-Tecnológicos

Se beneficiarán, mínimamente, a **500** profesionales de todo el país con becas de maestrías y doctorados en universidades extranjeras.

Meta 5: Garantía del deporte como derecho desde el Estado

Resultados
2020

La población boliviana accede a infraestructura deportiva de calidad.

Meta 6: Acceso universal al deporte

Resultados 2020

- ✓ Al menos 40% de los bolivianos desarrollan regularmente actividades físico-deportivas.
- ✓ Unidades educativas, públicas y privadas, cuentan con programas deportivos específicos.
- ✓ Se han detectado estudiantes a temprana edad con potencialidades deportivas.
- ✓ Un número importante de deportistas desarrollan sus actividades con programas de entrenamiento competitivo.
- ✓ Se ha incrementado el número de deportistas de alto rendimiento que participan en competiciones internacionales.
- ✓ Se ha beneficiado a un número importante de deportistas con becas.

PILAR 4: SOBERANÍA CIENTÍFICA Y TECNOLÓGICA

Desafíos

- Desarrollar tecnología rompiendo las cadenas de la dependencia.
- Industrialización y transformación de los recursos estratégicos para fortalecer la economía.
- El desarrollo tecnológico debe tener un sello propio de identidad de nuestras comunidades y nuestros pueblos indígenas y originarios.

Enfoque

Desarrollar innovación, conocimiento y tecnología en las áreas estratégicas, productivas y de servicios, complementando en un diálogo intercultural, nuestros saberes tradicionales, nuestra riqueza en técnicas y tecnologías locales, y nuestra creatividad social y profesional con la ciencia moderna, y fomentando la resiliencia ante los impactos del cambio climático.



Meta 1: Investigación y Desarrollo de Tecnología

- ✓ Ciudad del Conocimiento Científico y la Tecnología
- ✓ Nube Soberana de Gobierno Electrónico
- ✓ Complejo Industrial Farmacéutico
- ✓ Televisión Digital
- ✓ Servicios de transferencia tecnológica a empresas

Meta 2: Innovación Tecnológica de Alimentos Nutritivos

Para **incrementar**:

- La productividad
- La capacidad productiva
- La transformación de

Productos nutritivos



Meta 3: Tecnología con Saberes

- ✓ Paquetes tecnológicos intercientíficos para los pisos ecológicos con énfasis en producción agropecuaria.

Meta 4: Medicina Ancestral y Natural

- ✓ Acceso a terapias ancestrales y productos naturales tradicionales a través del Sistema Nacional de Salud
- ✓ Farmacopea Boliviana.

Meta 5: Formación y Especialización Profesional Científica

- ✓ Las empresas públicas y centros de innovación tecnológica incorporan profesionales con alto grado de formación científica y tecnológica.

PILAR 5: SOBERANÍA COMUNITARIA Y FINANCIERA

Desafío

- Mantener la continuidad del financiamiento externo no condicionado
- Impulsar la dimensión social de los servicios financieros
- Establecer mecanismos específicos para efectivizar la inversión extranjera social en el marco de los intereses y objetivos estratégicos del país
- Preservar las RIN en niveles que brinden adecuados márgenes de seguridad para cubrir las necesidades a las cuales responden las mismas
- Fomentar los mercados justos en Bolivia

Enfoque

El Estado Plurinacional de Bolivia consolida el Modelo Económico Social Comunitario Productivo

Mediante el fortalecimiento de su

Independencia
financiera
externa

Sistema financiero
para el desarrollo
integral

Inversión
Extranjera
Social

Sólidas Reservas
Internacionales

Mercados
Justos

Meta 1: Independencia financiera externa

Resultados 2020

Se ha preservado y consolidado:

- La gestión soberana en la formulación de políticas macroeconómicas
- La gestión de la deuda pública
- El acceso a fuentes alternativas de financiamiento externo

Meta 2: Sistema financiero para el desarrollo integral

Resultados 2020

Se ha alcanzado mayores índices de Profundización Financiera:

Porcentaje de la cartera destinada a:



Porcentaje de municipios cubiertos con atención de servicios financieros

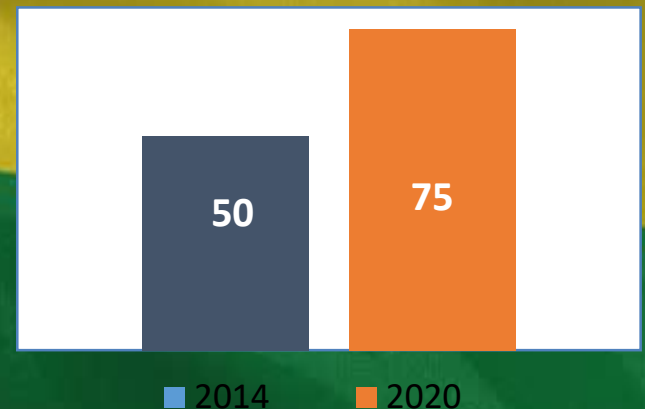

Resultados 2020

Meta 3: Inversión Extranjera Social

- Al menos 40% de la Inversión Extranjera Directa (IED) contribuye a la diversificación de la matriz productiva y genera valor agregado.
- La IED alcanza al menos 8% del PIB.

Meta 5: Mercados Justos

Resultados 2020

- Se ha incrementado la producción y masificado la distribución de alimentos con calidad, a peso y precio justo.
- Se ha reforzado, mejorado y ampliado la infraestructura y centros de abastecimiento por parte de los gobiernos autónomos departamentales.
- Se ha fomentado la comercialización de productos ecológicos orgánicos.
- Se ha incrementado el número de personas atendidas por los centros de defensa.

Meta 4: Triplicar las Reservas Financieras Internacionales

Porcentaje del PIB en Reservas Financieras Internacionales



PILAR 6: SOBERANÍA PRODUCTIVA CON DIVERSIFICACIÓN

DESAFÍO

Consolidar la política pública productiva que contribuya a generar mayor valor agregado, empleo e ingresos, así como eliminar las desigualdades regionales, dinamizando el desarrollo económico y social de forma sustentable, integral y diversificado en el territorio nacional, con una orientación al mercado interno y la inserción selectiva en el mercado externo, en el marco de la economía plural a través de la puesta en marcha de complejos productivos territoriales.

ENFOQUE

MACROREGIONES Y REGIONES

AMAZONÍA

LLANURAS Y SABANAS

CHIQUITANÍA Y PANTANAL

CHACO

YUNGAS Y CHAPARE

VALLES

ALTIPLANO

COMPLEJOS PRODUCTIVOS

CONDICIONES BÁSICAS

- Núcleo articulador
- Ciudades intermedias
- Infraestructura para la producción

COMPLEJOS PRODUCTIVOS

SOPORTE

- Tecnología
- Servicios financieros
- Servicios no financieros

COMPLEJOS PRODUCTIVOS INDUSTRIALES

COMPLEJOS PRODUCTIVOS TERRITORIALES

Meta 1: Consolidación de un sector hidrocarburífero y minero y otros

COMPLEJOS PRODUCTIVOS INDUSTRIALES

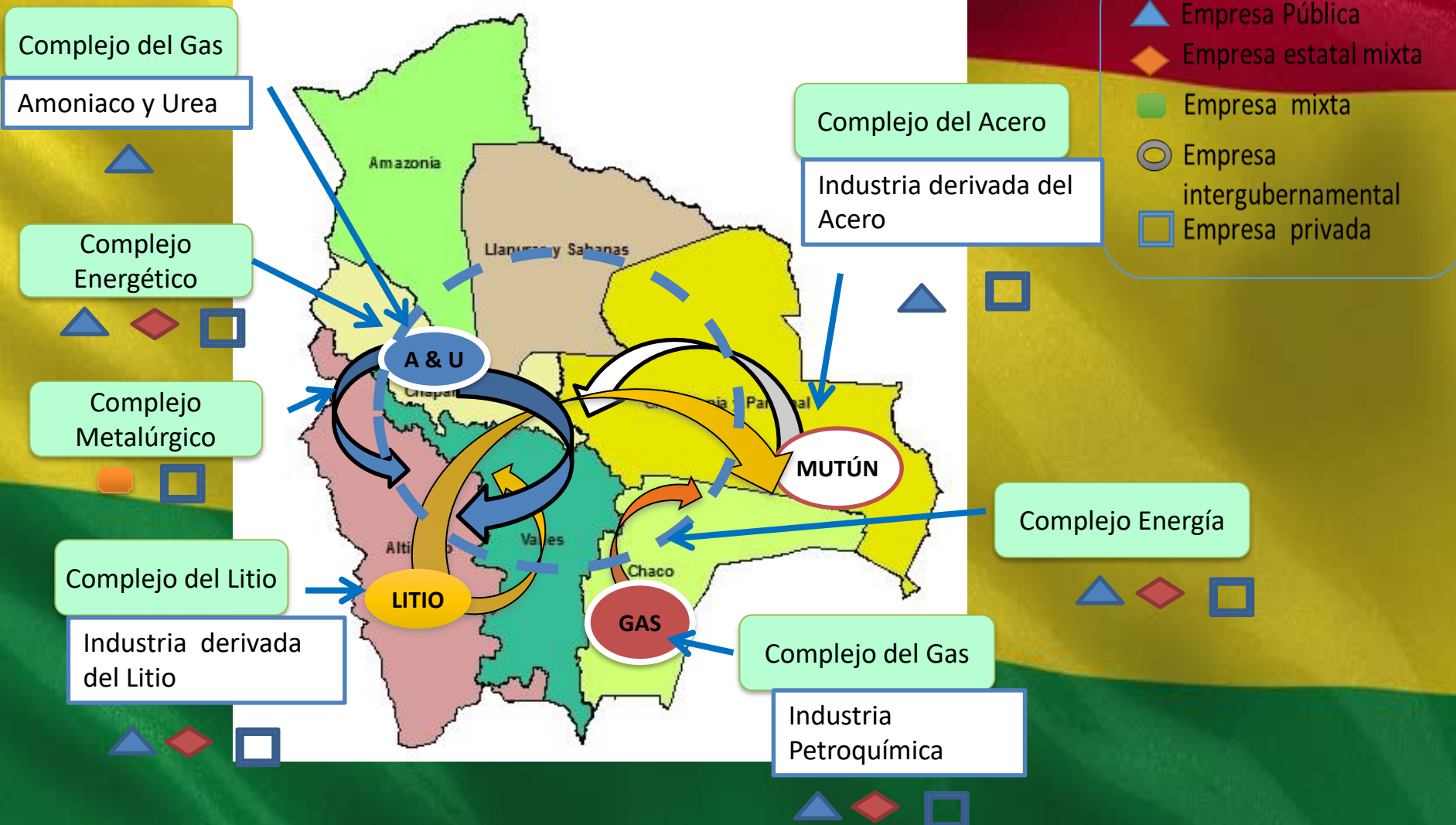

Meta 2: País productor, transformador y exportador

COMPLEJOS PRODUCTIVOS TERRITORIALES



OBJETIVOS	COMPLEJOS	ACCIONES	PRODUCTOS/ SERVICIOS
Seguridad alimentaria con soberanía, garantizando el abastecimiento del mercado a precio justo	Carnes	Mejora de la transformación y distribución	Carne vacuna, aves, llama y pescado
		Plantas procesadoras	
Exportación	Granos	Transformación de alimentos altamente nutritivos, quinua, asaí cañahua, amaranto, tarwi y otros	Harina, fideos, sopas/ cremas, barras energéticas, saponina, entre otros
		Almacenamiento y transformación de granos	Reservas estratégicas de arroz, maíz y trigo Alimento balanceado
Exportación	Lácteos	Industrialización	Leche y productos lácteos
	Hortalizas	Fortalecimiento de la producción	Producción de semillas Producción de fertilizantes

OBJETIVOS	COMPLEJOS	ACCIONES	PRODUCTOS/SERVICIOS
Aprovechamiento sostenible de recursos naturales y vocaciones productivas Exportación	Endulzantes	Promoción de la apicultura	Producción de miel, propóleo y polen
		Desarrollo del sector azucarero en La Paz	Producción de azúcar y alcohol
		Promoción de la producción de endulzantes naturales	Producción de stevia
	Frutícola	Incorporación de valor agregado, pulpas, liofilizados, jugos	Alimentos, bebidas y otros productos procesados
	Papa	Reducir la pérdida de variedades de papa	Aprovechamiento de las papas nativas
	Coca	Industrialización	Alimentos, bebidas y productos fitofármacos
			Fertilizantes y abonos
	Productos Amazónicos	Incorporación de valor agregado	Aceites, mantecas, esencias, principios activos, pulpas para la elaboración de jugos y otros
Productos del Chaco	Incorporación de valor agregado	Mantecas, productos en polvo, aceites	



OBJETIVOS	COMPLEJOS	ACCIONES	PRODUCTOS/SERVICIOS
Fortalecimiento y generación de empleo	Cueros	Procesamiento y tratamiento de cueros	Materia prima de calidad, diversificada y certificada
	Madera	Procesamiento de madera	Materia prima de calidad, diversificada y certificada
	Textiles	Producción de insumos	Tela e hilos (algodón, pelo fino), avíos
		Provisión de servicios productivos	Diseño y corte textil, acabado, bordado, estampado
	Metalmecánica	Reciclaje de residuos	Piezas y partes
		Producción de insumos	Maquinaria y equipo



OBJETIVOS	COMPLEJOS	ACCIONES	PRODUCTOS/SERVICIOS
Incorporación de tecnología en el proceso de producción	Insumos para la producción	Sustitución de importaciones	Cemento, envases de vidrio, productos de cartón y papel, plaguicidas
		Gestión de residuos, equipos eléctricos y electrónicos	Equipos tecnológicos, tractores y maquinaria, fibra óptica, materiales (plomo, indio)
	Desarrollo de tecnología	Desarrollo de software	Programas, aplicaciones, sistemas, etc.
		Adopción de tecnología, ensamblado	Maquinaria, equipo, línea blanca
	Fortalecimiento de las capacidades tecnológicas	Equipamiento del IBMETRO	Servicios de metrología fortalecidos y ampliados
		Centros Tecnológicos de Innovación	Servicios para la innovación, transferencia tecnológica, desarrollo de habilidades

INTEGRACIÓN CON DESARROLLO INTEGRAL

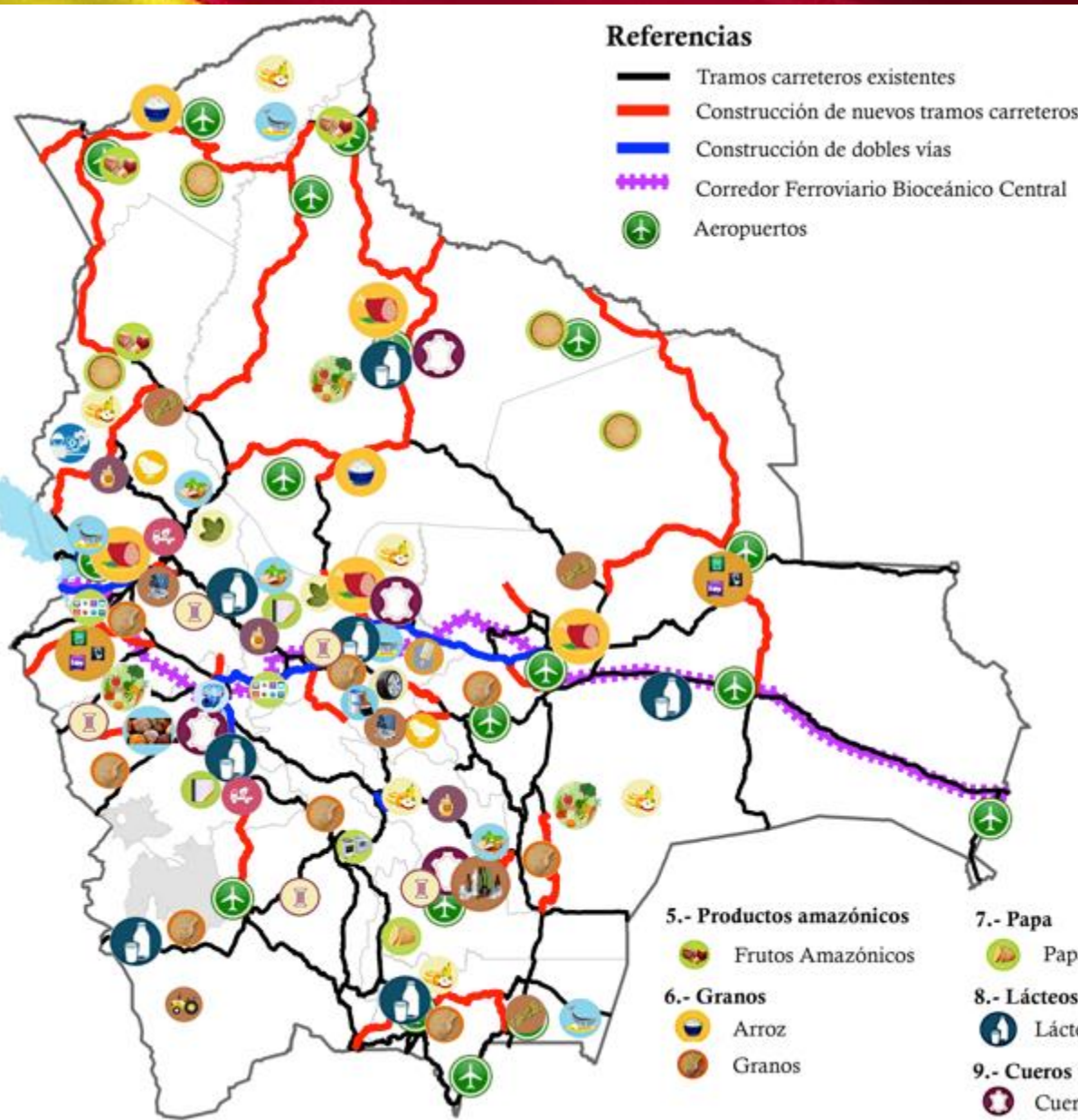

Proyectos Industriales

Complejos

1.- Endulzantes

- Azúcar
- Estevia
- Miel

2.- Textiles

- Textil
- Fibra de camélidos

3.- Madera

- Forestal

4.- Insumos para la producción y software

- Centro tecnológico
- Desarrollo de software
- Ensambladora de línea blanca
- Envase de vidrio
- Planta de barnices y pegamentos
- Planta de cemento
- Planta de fibra óptica
- Planta de neumáticos
- Planta de resmado y encuadernado
- Planta ensambladora
- Planta materias primas para pintura
- Reciclaje de residuos eléctricos
- Tractores y maquinaria pesada

5.- Productos amazónicos

- Frutos Amazónicos

6.- Granos

- Arroz
- Granos

7.- Papa

- Papa nativa

8.- Lácteos

- Lácteos

9.- Cueros

- Cueros

10.- Carne

- Carne Vacuna
- Planta incubadora de pollos de bebe
- Piscícola

11.- Coca

- Coca

12.- Frutícola

- Frutas

13.- Hortalizas

- Hortalizas

Meta 2: País productor, transformador y exportador

COMPLEJOS TURÍSTICOS

Resultados 2020

- Se ha logrado generar un ingreso por turismo receptivo de \$us1.581 MM.
- Se ha mejorado y ampliado la infraestructura y servicios turísticos con una inversión con el protagonismo del sector privado y comunitario:

- ✓ Diversificación de Servicios de Hospedaje
- ✓ Parques Turísticos Temáticos
- ✓ Servicios Turísticos
 - Conectividad y Accesibilidad Turística,
 - Transporte Turístico Exclusivo,
 - Desarrollo de Capacidades
- ✓ Centros de Convenciones y Esparcimiento Turístico



MM de Turistas

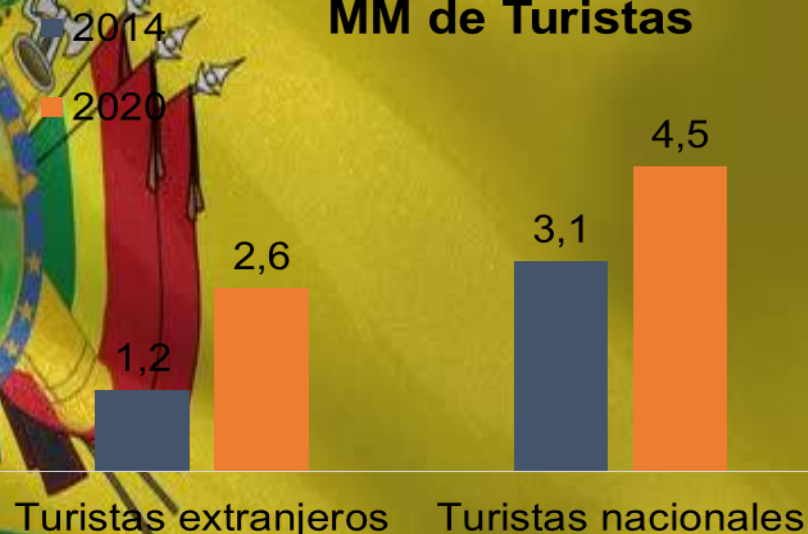

Meta 3: Producción agropecuaria con énfasis en la agricultura familiar comunitaria y campesina

Superficie cultivada
(En millones de hectáreas)

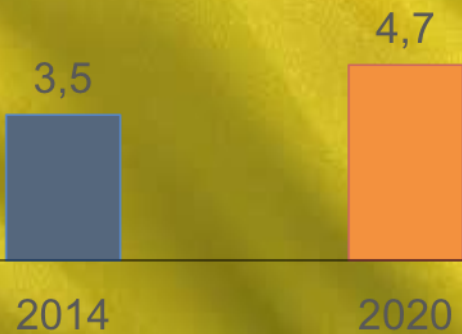

Producción agrícola
(En millones de toneladas métricas)

Resultados
al 2020

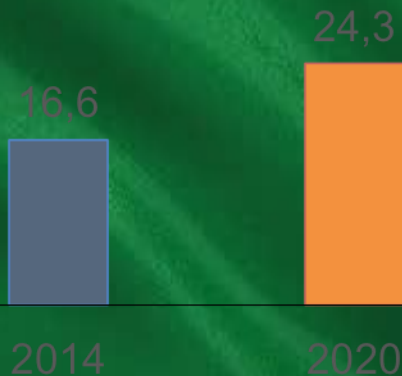

- Trigo
- Soya
- Maíz
- Quinoa
- Tomate
- Papa
- Café

Se ha **incrementado** el rendimiento promedio de los principales cultivos agrícolas.

Meta 3: Producción agropecuaria con énfasis en la agricultura familiar comunitaria y campesina

Resultado 2020

Se ha alcanzado un 10% de participación de la producción orgánica

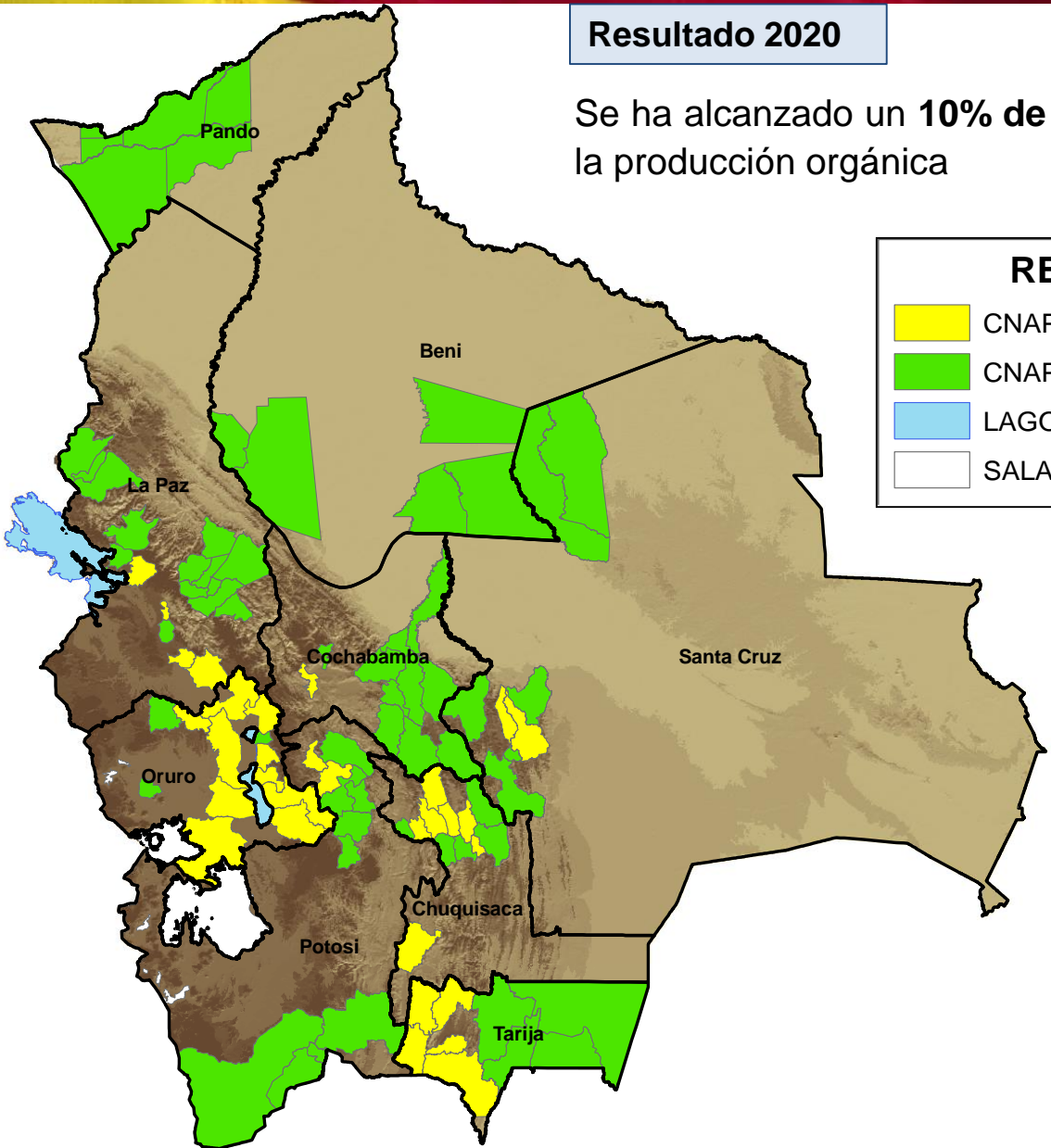

REFERENCIAS

- CNAPE: COBERTURA ACTUAL
- CNAPE: COBERTURA PROYECTADA
- LAGO
- SALAR

Meta 3: Producción agropecuaria con énfasis en la agricultura familiar comunitaria y campesina

Resultado 2020

Se ha incrementado la contribución de los pequeños productores de agricultura familiar comunitaria en la producción total.

PEQUEÑOS PRODUCTORES

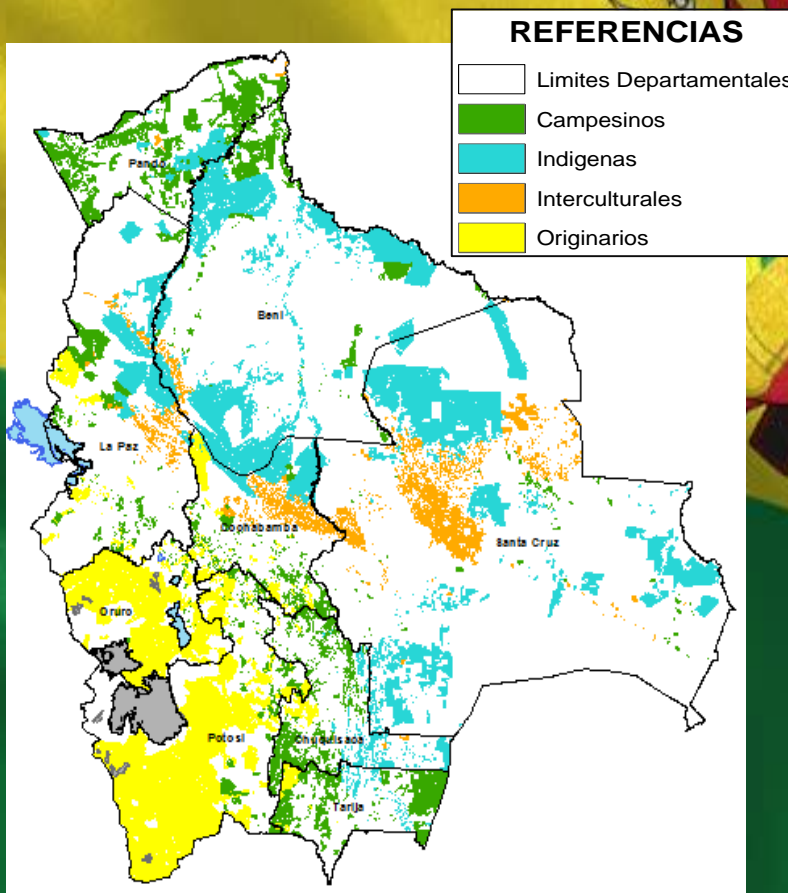

GRANDES PRODUCTORES

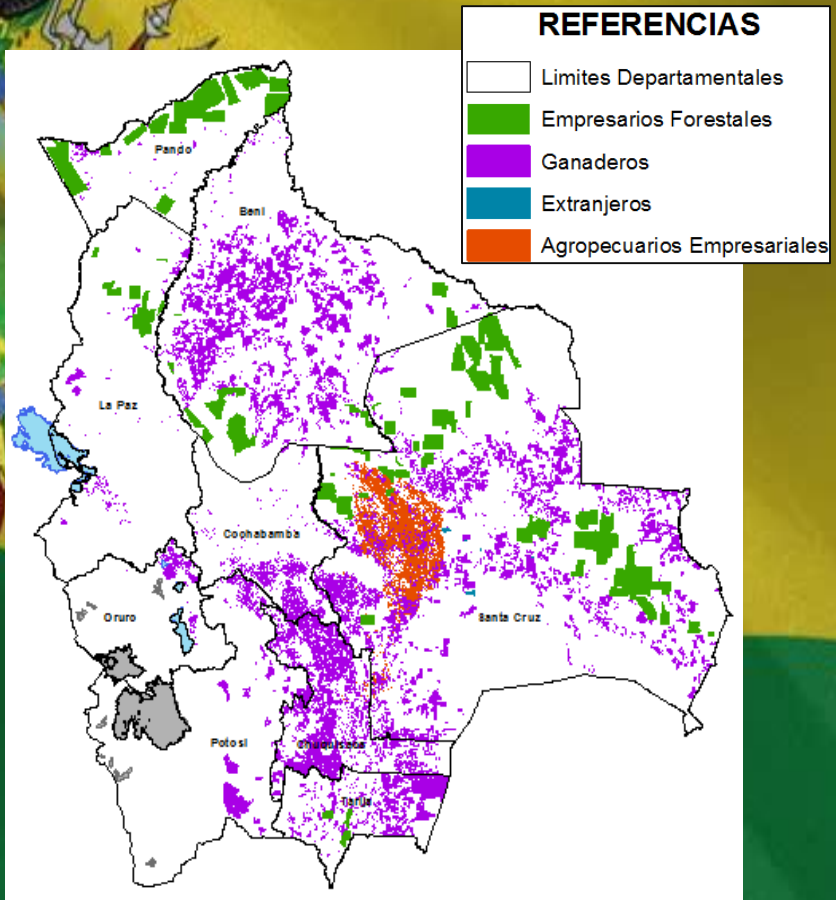

Meta 4: Sistemas productivos óptimos

Superficie con riego
(En mil hectáreas)

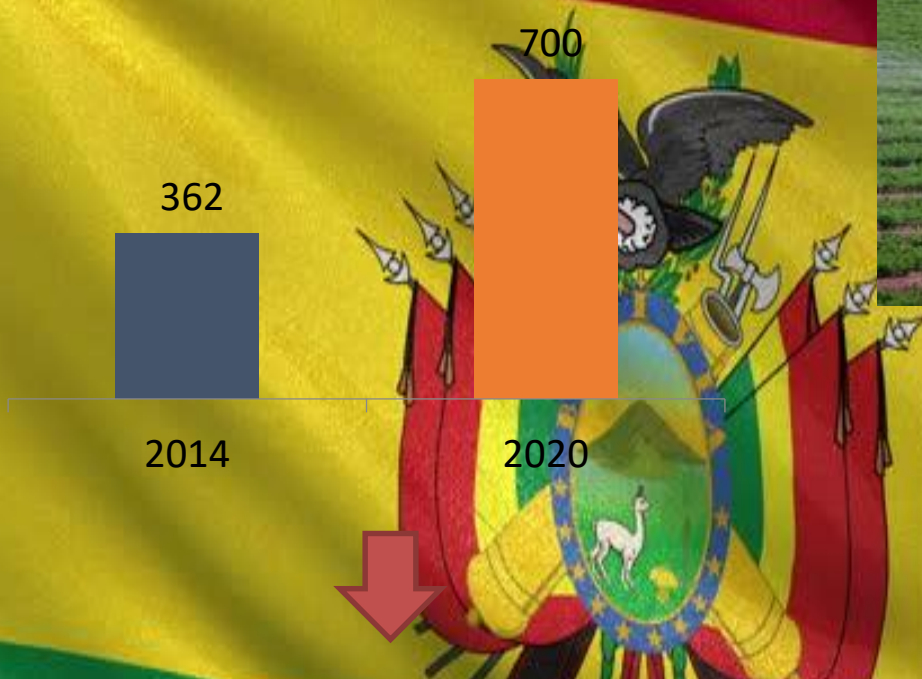

Comprendiendo la producción de **arroz** bajo riego inundado, sistemas de riego revitalizados, riego tecnificado de **hortalizas y frutales**, sistema de riego con represas, riego a través de reúso de aguas residuales, cosecha de agua y proyectos multipropósito.

Meta 4: Sistemas productivos óptimos

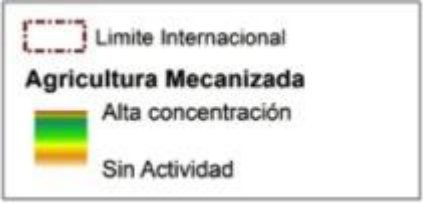
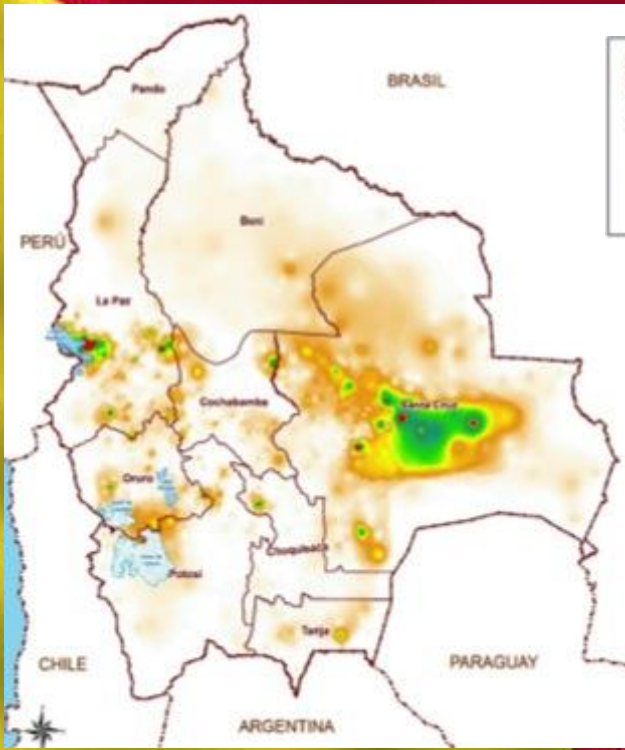

Superficie mecanizada (En MM de hectáreas)

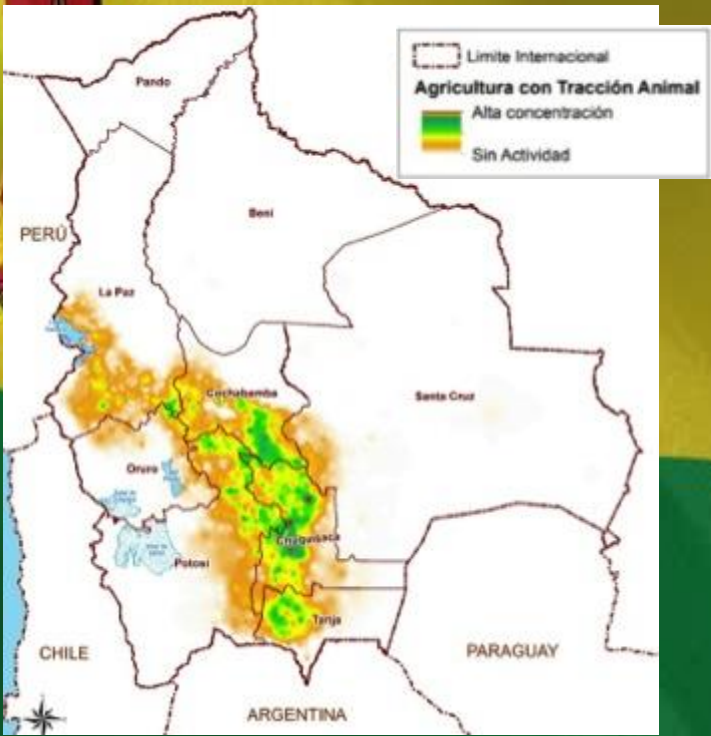
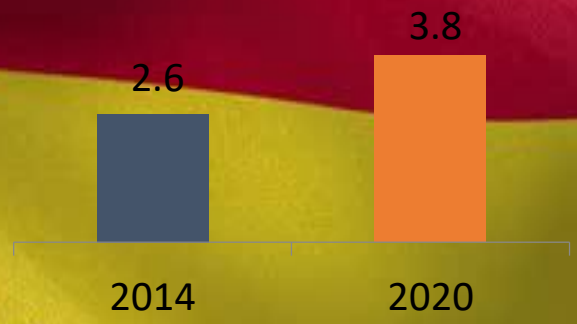

Resultados 2020

- Se ha alcanzado **1 millón de hectáreas** bajo sistemas ganaderos de **manejo integral y semintensivos**
- Se ha **incrementado el número de cabezas** de ganado bovino, ovino, porcino, camélido, pollos y la actividad piscícola.

Meta 5: Los bosques escenario integral de producción y transformación de alimentos y recursos de la biodiversidad

Manejo Integral y Sustentable de los componentes del Bosque
(En MM de hectáreas)

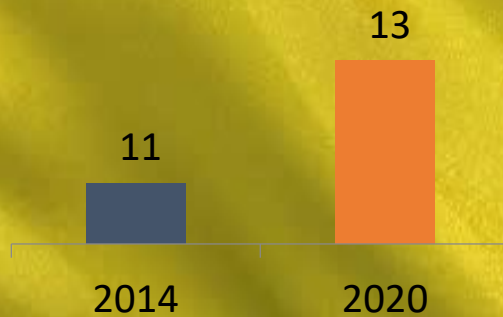

Manejo en sistemas agroforestales
(En Mil hectáreas)



- Café
 - Cacao
 - frutas tropicales
- Entre otros

- ✓ Se ha alcanzado progresivamente una mayor participación del sector forestal en el PIB.
- ✓ Se han fortalecido las capacidades institucionales, financieras, técnicas y tecnológicas para el crecimiento de la industria forestal maderable y no maderable con alto valor agregado.

Meta 6: Sistemas productivos eficientes

Resultados 2020

- Se ha logrado que 70 % de los productores agroindustriales y ganaderos implementen sistemas de producción sustentables reduciendo su vulnerabilidad y aumentando su resiliencia al cambio climático.
- Se ha incrementado:
 - ✓ a 500 mil Ha. de suelos recuperados;
 - ✓ el rendimiento promedio en cereales, estimulantes, hortalizas, frutales, oleaginosas, tubérculos y forrajes, entre otros.

AGROINDUSTRIALES Y GANADEROS

REFERENCIAS

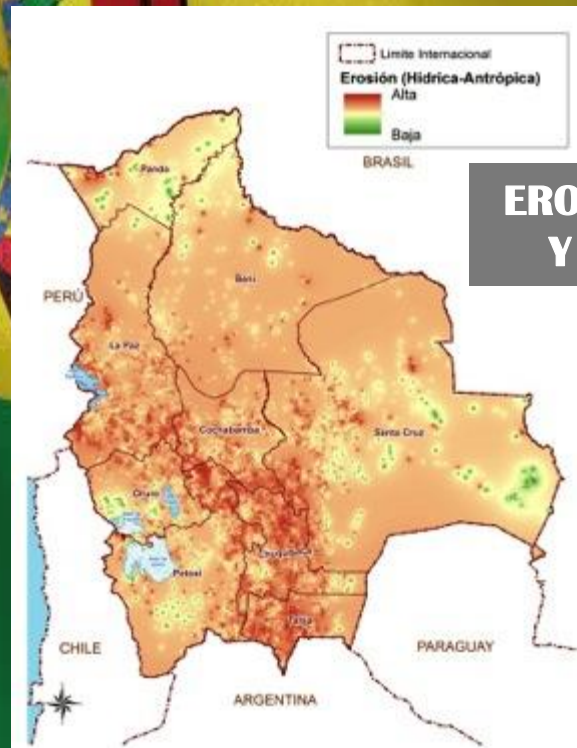
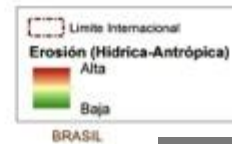
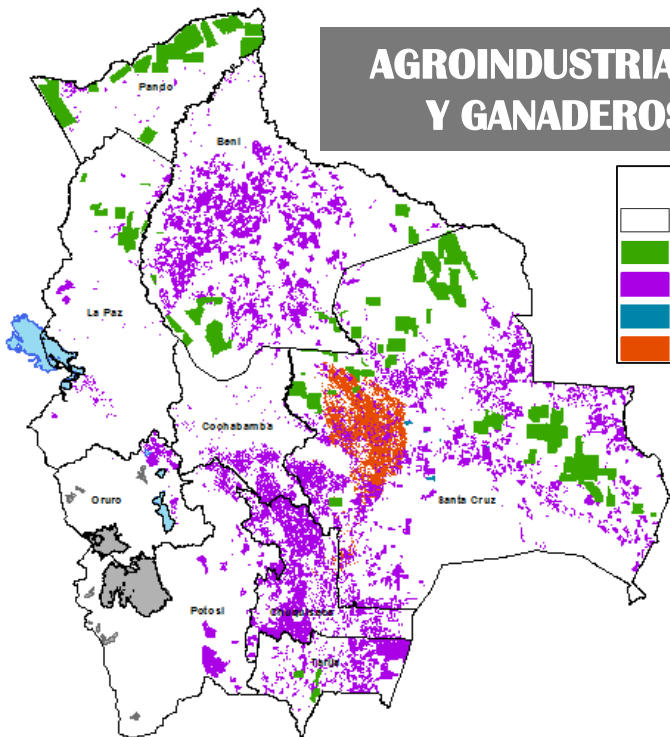
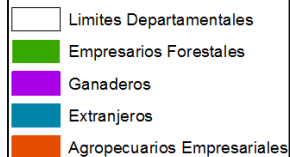

EROSIÓN HÍDRICA Y ANTRÓPICA

Meta 7: Sistemas universales de acceso a insumos, tecnología, asistencia técnica y otros servicios de apoyo a la producción

Unidades productivas accedan al Seguro Agrario

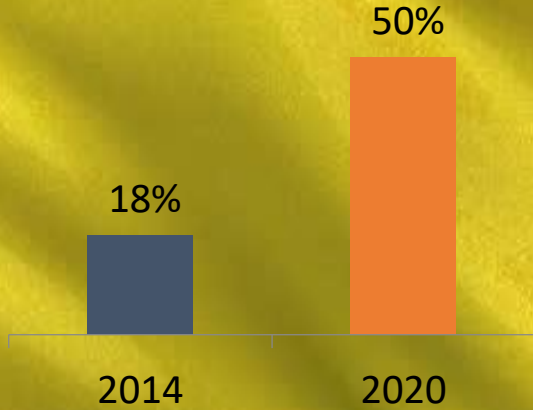

SEGURO AGRÍCOLA

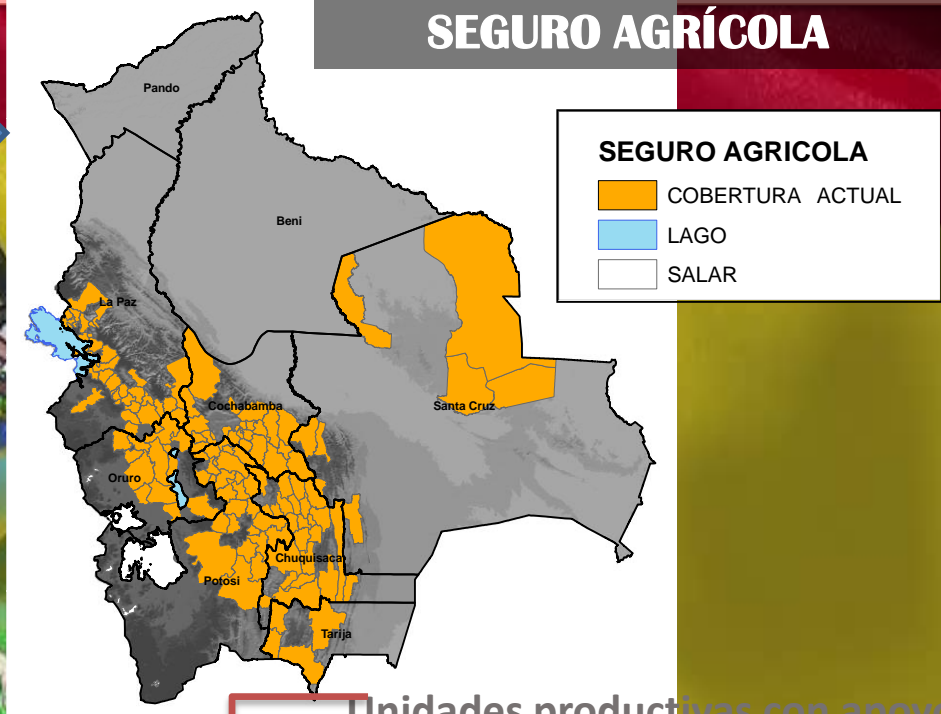

Unidades productivas con apoyo a la producción (En miles)

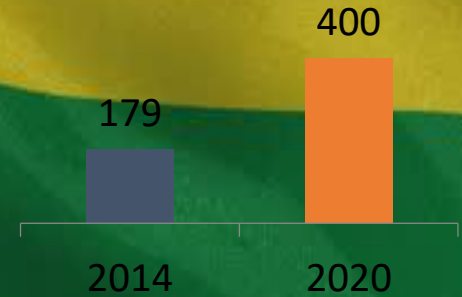

Incluye familias IOC

Programas, insumos, tecnología, servicios de SENASAG, INIAF

Resultados 2020

- Se ha logrado ofertar mayores créditos.
- Se han desarrollado innovaciones con tecnología nuclear.
- La mayoría de productores han recibido asistencia técnica y apoyo integral.

Meta 8: Saneamiento de la propiedad agraria, distribución, reagrupamiento y redistribución

Resultados 2020

- Se ha alcanzado a 100 MM de Ha. saneadas y tituladas (Línea Base 63,20 MM).
- Se ha incrementado la superficie consolidada con asentamientos humanos.

Meta 9: Democratización de los medios y factores de producción con énfasis en el sector micro empresarial y comunitario

Valor Bruto de Producción de las MyPEs
(En MM de dólares)



Participación del valor de las exportaciones de las MyPEs y PyMEs

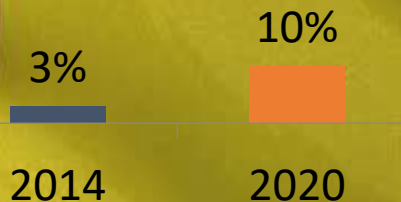

Resultados 2020

El acceso a **financiamiento**
El acceso a **capacitación**
El acceso a **tecnología**

Se ha incrementado en **PyMEs** hasta:
30%
20%
20%

Se ha incrementado en **MyPEs** hasta:
35%
15%
10%

Meta 10: Empleo para una Vida Digna

Resultados 2020

Se ha logrado incrementar la población ocupada que cuenta con seguridad social de corto y largo plazo.

Porcentaje de desempleo en jóvenes (16-28 años)

8,6

2014

6,3

2020

Meta 11: Desarrollo integral, empleo digno y crecimiento económico en todos los municipios y departamentos

Resultados 2020

- Se ha logrado que las comunidades y municipios más pobres superen la extrema pobreza de forma sustentable.
- Se ha logrado que los Departamentos que no corresponden al eje central incrementen su participación en el PIB.

Meta 12: Aprovechamiento de los beneficios de los tratados comerciales, con promoción a la exportación de los productos elaborados en el país

Resultados al 2020

Participación del valor de las exportaciones de la Industria Manufacturera en el total exportado (Porcentaje)

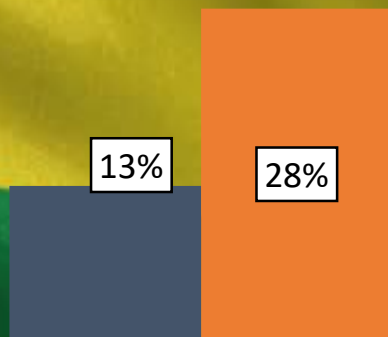

Participación de los Productos orgánicos en las exportaciones (Porcentaje)

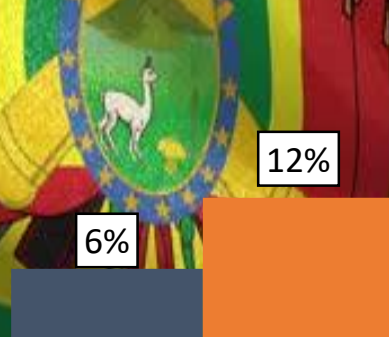

Volumen de exportación de productos agropecuarios (Mil TM)

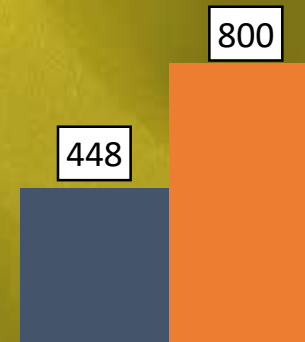

■ 2014
■ 2020

PILAR 7: SOBERANÍA SOBRE NUESTROS RECURSOS NATURALES CON NACIONALIZACIÓN, INDUSTRIALIZACIÓN Y COMERCIALIZACIÓN EN ARMONÍA Y EQUILIBRIO CON LA MADRE TIERRA

Desafío

El Estado boliviano habrá avanzado en la consolidación de la seguridad y soberanía energética del país y fortalecido su rol como centro articulador de la integración energética regional, y se consolidará la industrialización de hidrocarburos.

Enfoque

En Bolivia todos los recursos naturales y servicios estratégicos sin excepción han sido nacionalizados y están administrados por el Estado

Empresas estatales estratégicas fortalecidas

Producción, industrialización y transformación de nuestros recursos naturales estratégicos, entre ellos los **gas, petróleo y minerales** en armonía y equilibrio con la Madre Tierra, incorporando tecnologías limpias y amigables con la naturaleza

Meta 1: Los recursos naturales y servicios estratégicos han sido nacionalizados y están siendo administrados por el Estado Plurinacional de Bolivia

- ✓ Se cuenta con empresas públicas que generan utilidades para su redistribución en políticas sociales.
- ✓ Las empresas públicas han migrado al nuevo régimen legal y se han fortalecido a través de alianzas estratégicas público - privadas con inversión nacional y extranjera.
- ✓ Se han fortalecido YPFB, ENTEL, ENDE y BoA.
- ✓ Se ha refundado COMIBOL.

Meta 2: Fortalecimiento de los procesos de industrialización y transformación en armonía y equilibrio con la Madre Tierra – Sector Hidrocarburos

Reservas

Gas natural
(En Trillones de pies³)

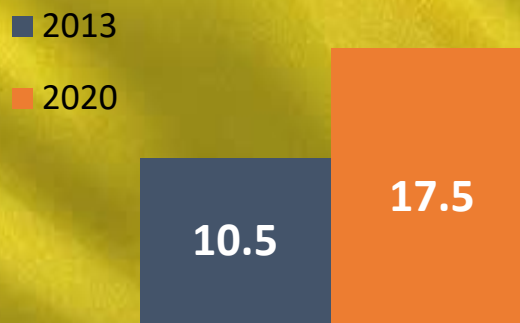

Reservas aprobadas

Hidrocarburos líquidos
(En Millones de barriles)

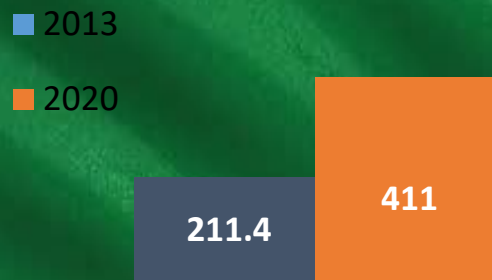

Reservas aprobadas

Producción de gas natural, hidrocarburos líquidos y derivados

Resultado 2014	Línea Base 2020
Se ha incrementado la producción de:	
Gas Natural	
60 millones de metros ³ /día	73 millones de metros ³ /día
Hidrocarburos líquidos	
52 mil barriles/día	69 mil barriles/día
Derivados	
432 mil TM/año de GLP	820 mil TM/año de GLP
-	600 mil TM/año de Urea

Meta 2: Fortalecimiento de los procesos de industrialización y transformación en armonía y equilibrio con la Madre Tierra – Sector Hidrocarburos

Industrialización

Resultado 2020

En operación:

Planta de Separación de Líquidos Gran Chaco

Planta Amoniaco y Urea

Planta Gas Natural Licuado

En construcción:

Complejo de Propileno – Polipropileno

Estudios Conceptuales de los Proyectos:

- Resinas y Plásticos
- Planta de Nitrato de Amonio
- Complejo de Metanol

Transporte y refinación

Resultado 2020

Transporte, construcción y estudio de gasoductos:

Construcción de gasoducto:

Incahuasi – Cochabamba

Sucre - Potosí

Interconexión al Mutún

Interconexión Amoniaco - Urea

Interconexión a la fábrica de cemento en Oruro

Estudios para la construcción de gasoductos:

Aumento de capacidad del Gasoducto Transierra

Estudio de logística de transporte para Proyecto Lliquimuni

Estudio interconexión Gasoducto GIC con Gasoducto del Sur Andino del Perú

Refinación:

Estudios para la construcción de una refinería en La Paz (Proyecto Lliquimuni)

Meta 2: Fortalecimiento de los procesos de industrialización y transformación en armonía y equilibrio con la Madre Tierra - Sector Minería

Reservas

Incremento de Reservas de Mineral
(En Millones de TMB)

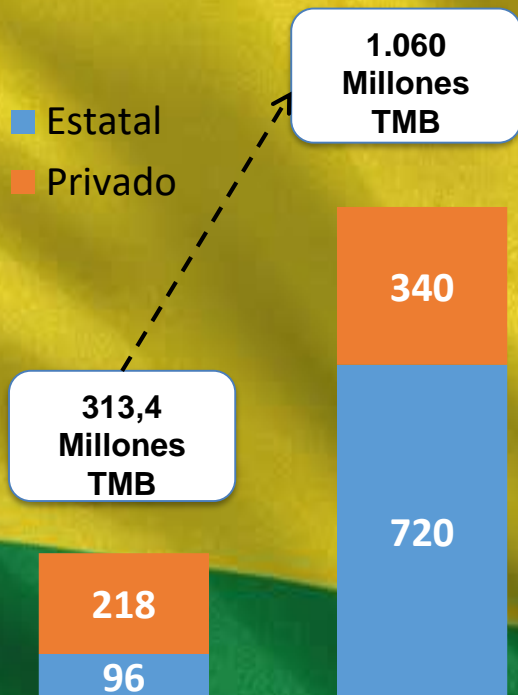

Reservas al 2015 Reservas al 2020

Plata, plomo, zinc, cobre, antimonio, estaño, oro e indio

Prospección y Exploración: Ampliación de reservas

Resultado 2020
Proyectos Conocidos:
Mallku Khota (Plata, plomo, zinc, cobre, oro e indio)
Proyectos Nuevos:
Meseta de los Frailes (Antimonio, oro, plata, plomo, zinc y estaño) - Potosí
Meseta de Moroco cala (Plata, plomo, zinc, antimonio y oro) - Oruro
Huacajchi Chico (Plata, plomo y zinc) - Potosí
Proyectos Ampliados:
Colquiri Nor Oeste (Plata, plomo, zinc y estaño) – La Paz
Coro Coro Periférico Norte (Cobre) – La Paz
Huanuni Nor Oeste (Plata, plomo, zinc y estaño) - Oruro

Meta 2: Fortalecimiento de los procesos de industrialización y transformación en armonía y equilibrio con la Madre Tierra - Sector Minería

Industrialización, transformación y exportación

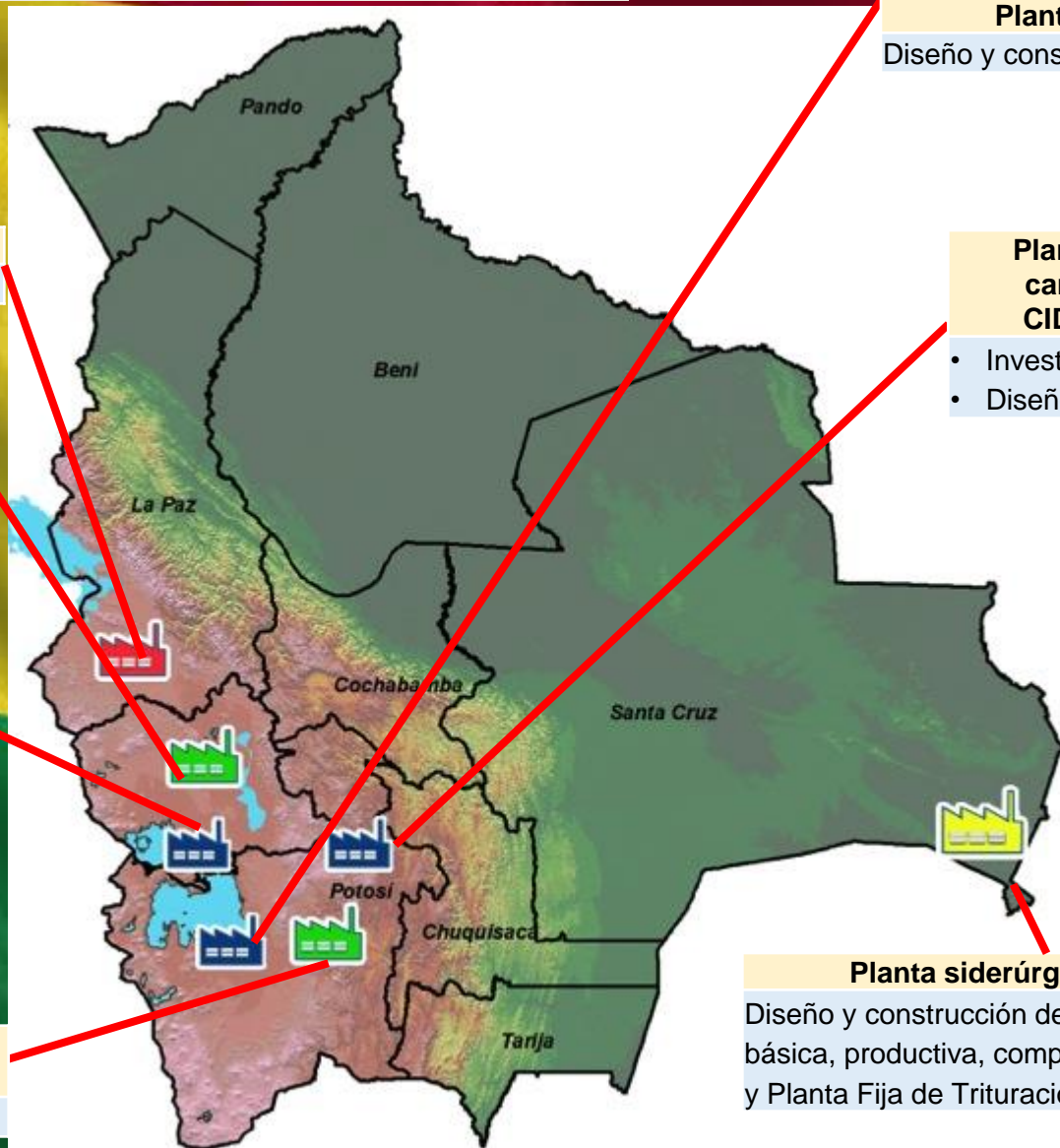

Planta de Alambión de Cobre
Instalación y puesta en marcha

Planta de fundición y refinación de zinc
Instalación y puesta en marcha

Salar de Coipasa
Investigación, desarrollo y pilotaje

Planta de fundición y refinación de zinc
Instalación y puesta en marcha

Planta industrial de sales de potasio y carbonato de litio
Planta Piloto Llipi
Diseño y construcción

Planta industrial de carbonato de litio
CIDIYP – La Palca
• Investigación y Desarrollo
• Diseño y construcción

Planta siderúrgica del Mutún
Diseño y construcción de la infraestructura básica, productiva, complementaria, gasoducto y Planta Fija de Trituración.

Meta 2: Fortalecimiento de los procesos de industrialización y transformación en armonía y equilibrio con la Madre Tierra - Sector Electricidad

Generación de electricidad:

Incremento en la potencia efectiva
(En MW)

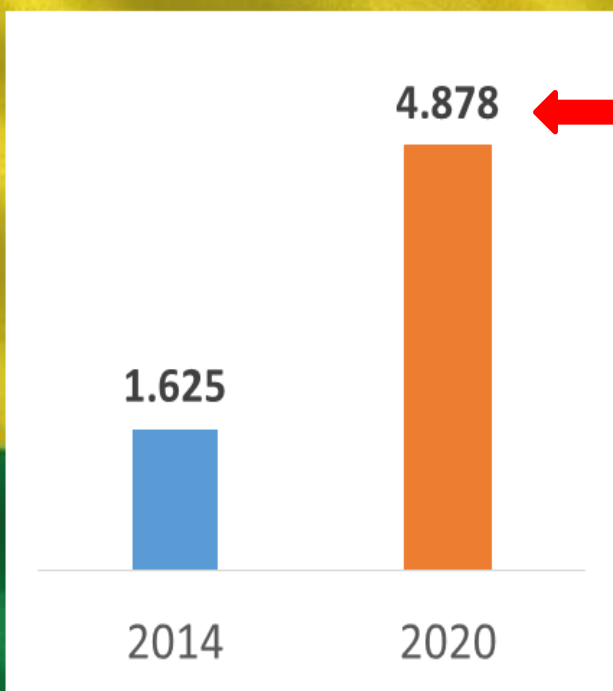

2.592 MW
Exportación

Argentina en
proceso, Brasil y
Paraguay en
estudio

Resultado 2020	
Se ha incrementado 3.253 MW	
Hidroeléctricas	870
Pequeñas Centrales Hidroeléctricas	
Multipropósito	120
Termoeléctricas	1.862
<ul style="list-style-type: none"> • Ciclos Combinados • Termoeléctrica dedicada al Brasil 	
Energías Alternativas	401
<ul style="list-style-type: none"> • Eólica • Biomasa • Geotermia • Solar 	

Sector Energía. Inversión \$us. 5.854,4 millones

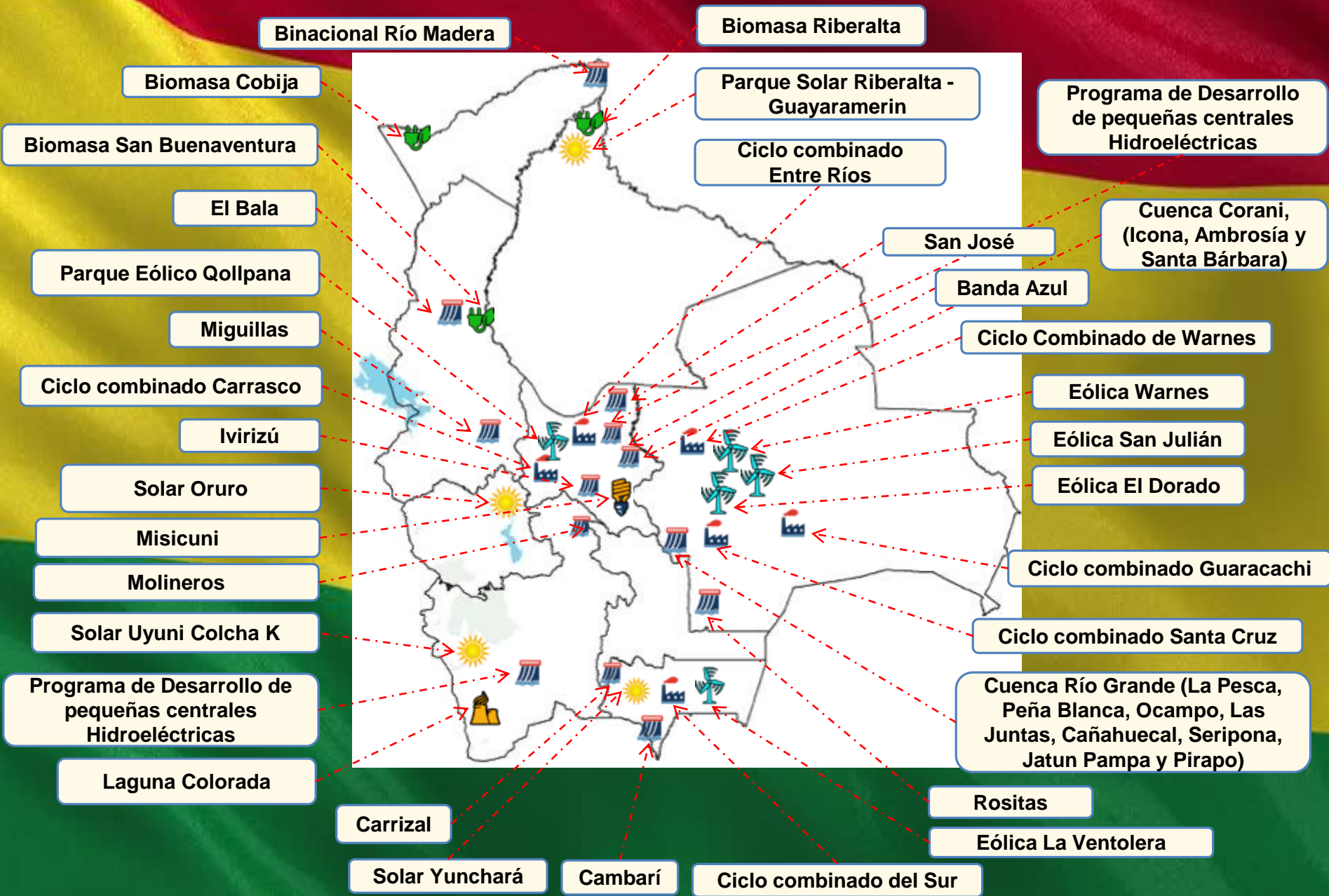

Meta 2: Fortalecimiento de los procesos de industrialización y transformación en armonía y equilibrio con la Madre Tierra - Sector Electricidad

Transmisión de electricidad

Líneas de transmisión (En Km.)

■ 2014
■ 2020

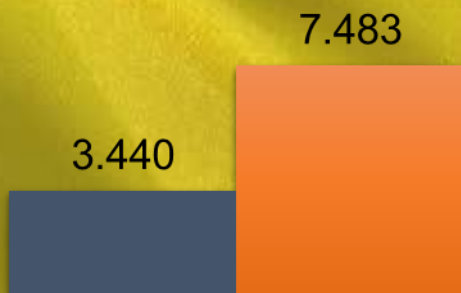

- 2.822 km. de Interconexión Nacional
- 1.221 km. de Líneas de Exportación

4.043 Km adicionales

Programa Nuclear Boliviano

Resultado 2020

- Se ha implementado y puesto en operación la [Centro de Investigación y Desarrollo en Tecnología Nuclear](#).
- Se ha realizado un estudio de [identificación de alternativas de otras aplicaciones en tecnología nuclear](#).
- Se ha instalado 1 [Centro de Medicina Nuclear](#).

PILAR 8: SOBERANÍA ALIMENTARIA A TRAVÉS DE LA CONSTRUCCIÓN DE SABER ALIMENTARSE PARA VIVIR BIEN

Desafíos

- Eliminar el hambre, la desnutrición y el sobrepeso a través de políticas, acciones e inversiones destinadas a garantizar que todas las personas tengan acceso a dietas más saludables y sostenibles.
- Garantizar la provisión de alimentación complementaria escolar en todas las unidades educativas, en todos sus grados y durante todo el año escolar con calidad y alimentos adecuados a las recomendaciones nutricionales y a buenos hábitos alimenticios.
- Fortalecer nuestras prácticas productivas locales y garantizar que los esfuerzos productivos se dirijan a satisfacer las necesidades de alimentación del pueblo boliviano con productos adecuados y saludables.

Meta 1: Eliminar el hambre, la desnutrición y reducir la malnutrición

Porcentaje de niños con desnutrición crónica

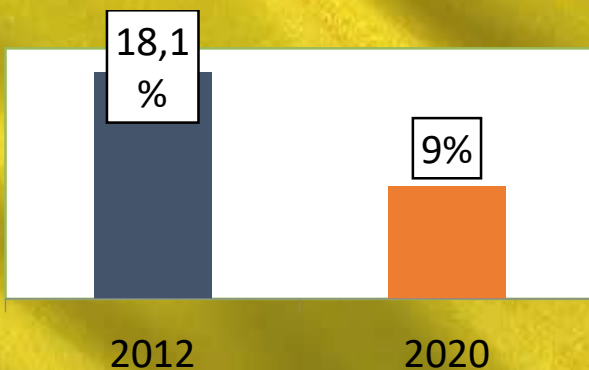

Porcentaje de población con subalimentación

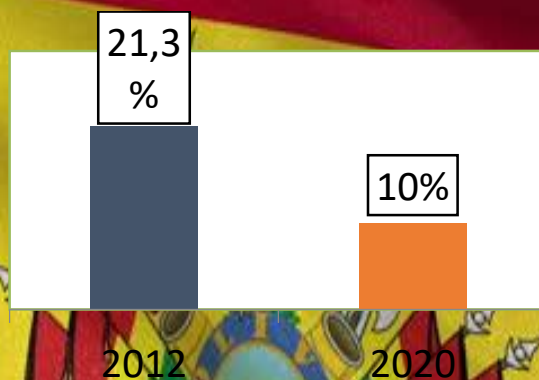

Prevalencia de niños con anemia

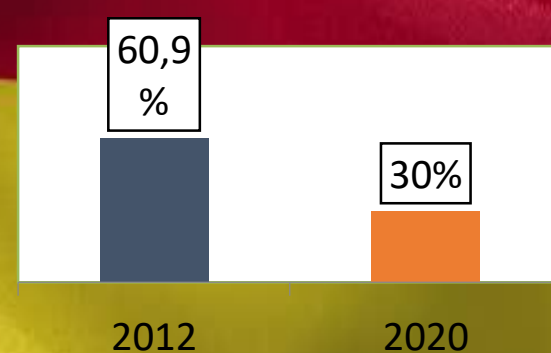

Niños con sobrepeso u obesidad

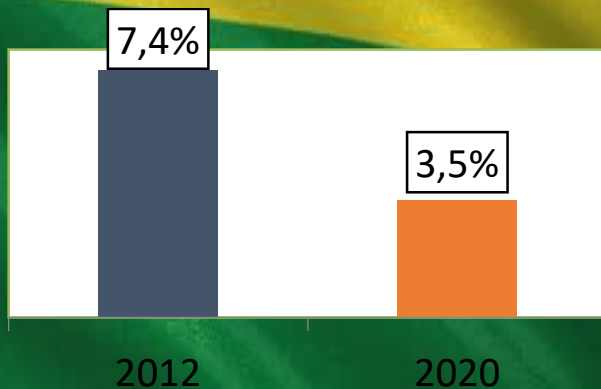

Mujeres con sobrepeso u obesidad

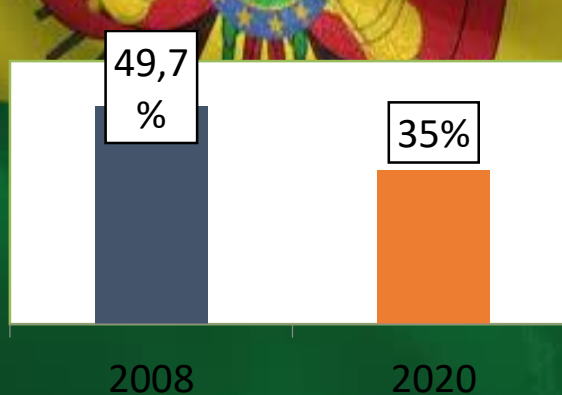

Niños con lactancia materna exclusiva

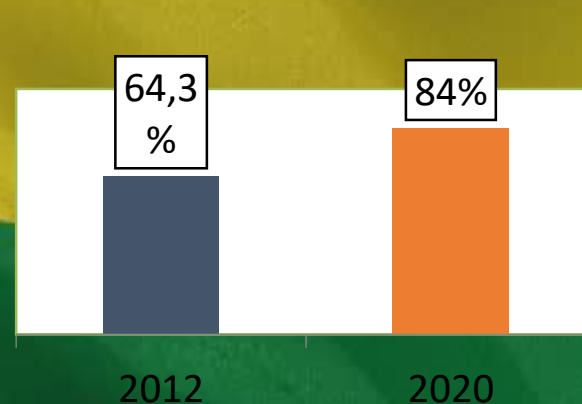

Meta 2: Acceso universal a la Alimentación Complementaria Escolar (ACE)

Resultados 2020

- Se logró que el 50% de los estudiantes practiquen hábitos alimentarios saludables.
- Se logró que la mayoría de estudiantes reciba ACE por más de 150 días al año.
- Se logró que los municipios realicen compras locales para la ACE.
- Se capacitó a maestros(as) en educación alimentaria.

Meta 3: Soberanía a través de la producción local de alimentos

Resultados 2020

- Se incrementó la producción de trigo a 721.000 TM reduciéndose el déficit en la producción, además del incremento de la producción de soya, maíz, quinua y papa.
- Se incrementó la producción piscícola.
- Se diversificó la producción manteniéndose la variedad de semillas nativas, locales y la producción ecológica y orgánica.
- Se incrementó la capacidad de almacenamiento del Estado en productos estratégicos para la soberanía alimentaria.

Meta 4: En Bolivia se reconoce y fomenta la diversificación de la producción, la diversidad de los productos, la protección a las variedades locales y el fomento a las culturas y tradiciones alimentarias

Resultados 2020

- Se recuperaron tradiciones alimentarias de los diferentes departamentos, regiones y culturas.
- Se fortalecieron bancos de semillas comunales para la producción diversificada de alimentos locales.
- Se fomentó e incrementó la comercialización de productos locales en mercados y centros de abasto.
- Se fomentó el consumo de alimentos locales nutritivos y saludables.

Meta 5: Bolivia ha puesto en marcha programas intersectoriales en el marco de la Política de Alimentación y Nutrición

Resultados 2020

- Se implementó la Política de Alimentación y Nutrición en el marco del Consejo Nacional de Alimentación.
- Se fortalecieron los Consejos Departamentales de Alimentación y Nutrición (CODAN) y los Consejos Municipales de Alimentación y Nutrición (COMAN) en su rol de articulación.

PILAR 9: SOBERANÍA AMBIENTAL CON DESARROLLO INTEGRAL, RESPETANDO LOS DERECHOS DE LA MADRE TIERRA

Desafíos

- Lograr el posicionamiento y reconocimiento internacional de los derechos de la Madre Tierra así como de los enfoques y mecanismos no basados en el mercado capitalista.
- Consolidar el Sistema Plurinacional de Áreas Protegidas y plantear acciones para el incremento de cobertura forestal.
- Desarrollar sistemas productivos sustentables, conociendo y respetando los límites de la regeneración de los componentes de la Madre Tierra.
- Transversalizar estrategias y acciones para la gestión de riesgos con enfoque de prevención.
- Realizar gestiones para prevenir y controlar la contaminación ambiental.
- Desarrollar estrategias de adaptación al cambio climático, considerando zonas, sistemas de vida.

Enfoque

Gestión de los sistemas de vida de la Madre Tierra para Vivir Bien

EQUILIBRIO Y COMPLEMENTARIEDAD



Meta 1: Reconocimiento internacional de los derechos de la Madre Tierra

Resultados 2020

Se avanzó en:

- El reconocimiento internacional del Vivir Bien en armonía con la Madre Tierra en NNUU.
- En la construcción de una declaración universal de armonía con la naturaleza.



Meta 2: Reconocimiento de mecanismos internacionales no basados en mercado y promoción de la gestión comunitaria de pueblos indígenas y comunidades locales

Resultados 2020

- Se reconocieron enfoques e instrumentos no basados en mercados y alternativos al pago por servicios ecosistémicos
- Se promovió el reconocimiento de los conocimientos, prácticas, tecnologías de los pueblos indígenas y comunidades locales

Meta 3: Desarrollo del conjunto de las actividades económico-productivas, en el marco del Vivir Bien

Resultados 2020

El desarrollo económico-productivo ha considerado la gestión de los sistemas de vida:

- Al menos 30% de las industrias avanzan en la utilización de tecnologías y procesos industriales limpios y ambientalmente apropiados.
- Los planes e instrumentos de planificación e inversión pública han incorporado la gestión de sistemas de vida, gestión de riesgos y cambio climático.
- Se ha promovido la gestión de los procesos de remediación y disposición final de pasivos ambientales de alto riesgo (mineros, hidrocarburíferos, agroindustriales y otros).



Meta 4: Sistema Plurinacional de Áreas Protegidas

Resultados 2020

- Se ha fortaleciendo la articulación entre el NCE y las ETA para un desarrollo progresivo de los mecanismos de protección y gestión de las funciones ambientales.
- Se ha avanzado en la erradicación de la extrema pobreza en áreas protegidas.
- Se han utilizado tecnologías adecuadas y limpias de última generación y se han consolidado acciones de control, monitoreo y fiscalización en las Áreas Protegidas priorizadas para las actividades hidrocarburíferas.



Meta 5: Desarrollo de sistemas productivos sustentables en el marco de procesos de gestión territorial.

Resultados 2020

- Se han fortalecido los sistemas productivos ambientalmente amigables.
- Se ha restaurado y fortalecido sustancialmente las funciones ambientales, en las zonas y sistemas de vida.
- Se ha incrementado la capacidad de resiliencia de los sistemas de vida vinculadas al cambio climático.
- Se ha promovido emprendimientos de conservación, uso y aprovechamiento sustentable de diversidad biológica.
- Se ha promovido la Gestión Integral de riesgos biológicos/Bioseguridad para la conservación de los componentes y funciones ambientales.

Meta 6: Incremento de la cobertura boscosa

BOSQUES Y DEFORESTACIÓN

Resultados 2020

- Se ha eliminado la deforestación ilegal en todo el territorio.
- Se ha ampliado al menos en 750 mil ha. la cobertura forestal, en áreas urbanas y rurales.
- Se han implementado los Centros de Producción Forestal para la transferencia de tecnología de producción masiva y plantaciones forestales.

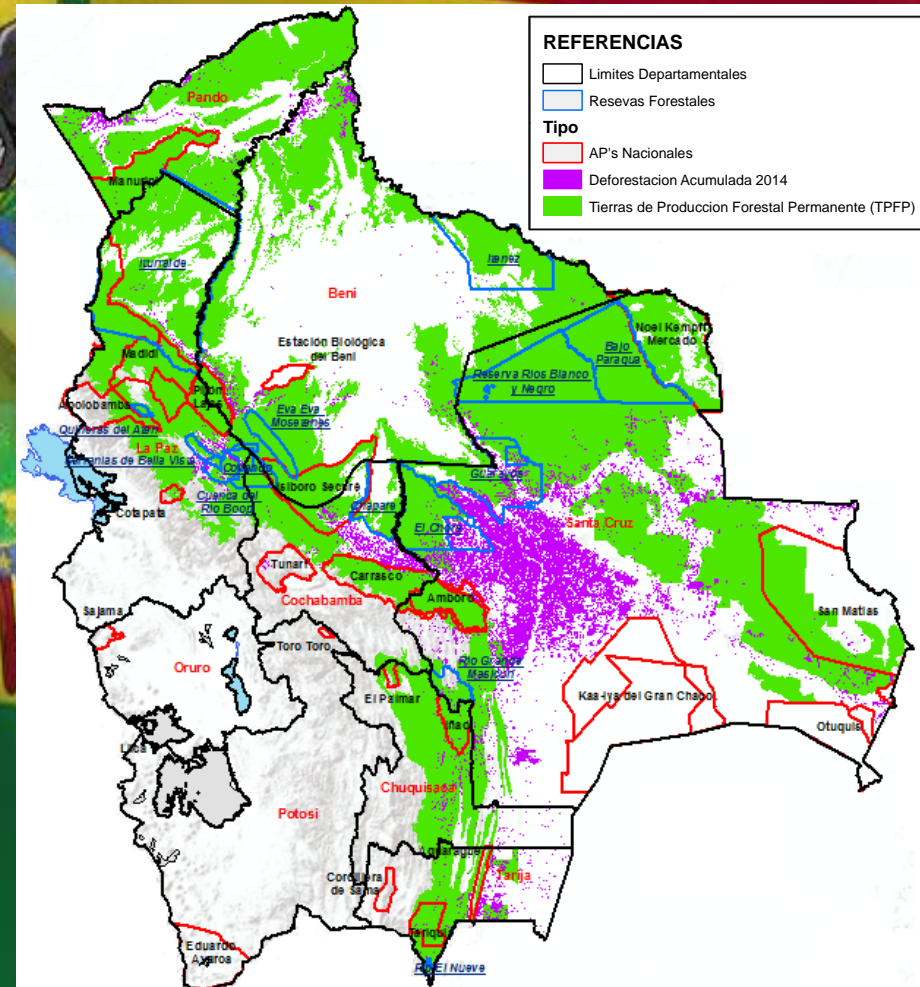

Meta 7: Agua y prevención de riesgos por cambio climático

Resultados 2020

- Al menos 14 cuencas implementan planes y acciones de gestión integral.
- Al menos 225 microcuencas intervenidas cuentan con acciones en gestión integral de recursos hídricos y manejo integral de cuencas.
- Al menos la mitad de sitios con humedales y bofedales (sitios Ramsar) se han incorporado gradualmente a proceso de manejo integral.
- Al menos 30% de los municipios están articulados al Sistema de Prevención y Gestión de Riesgos Agropecuario (SIPGRA).
- La mayoría de los departamentos cuentan con Sistemas de Alerta Temprana (SAT) consolidados e integrando los SAT municipales y/o mancomunidades al Sistema Nacional de Alerta Temprana para Desastres (SNATD).

Meta 8: Aire Puro, ríos sin contaminación y procesamiento de residuos sólidos y líquidos

Resultados 2020

- Se ha restaurado y reducido la contaminación de aire, agua y suelos en cuencas, y se han restaurado sus zonas de vida con mayor impacto ambiental.
- Se han incrementado y ampliado las zonas verdes, los bosques urbanos y espacios públicos.
- Se han consolidado procesos de gestión integral de residuos sólidos para el reciclaje, compostaje e industrialización, tratamiento y disposición final segura.
- Al menos 80 municipios implementan su gestión integral de residuos sólidos.
- Se han construido Plantas de Tratamiento de Aguas Residuales (PTAR) en las ciudades con mayor población.

PILAR 10: INTEGRACIÓN COMPLEMENTARIA DE LOS PUEBLOS CON SOBERANÍA

Desafíos

Insertar en NNUU las propuestas de Bolivia sobre cambio climático y el reconocimiento del Vivir Bien en equilibrio con la Madre Tierra.
Construir procesos de integración solidarios que busquen la cooperación integral y otorguen igual importancia a temas comerciales y sociales.
Profundizar y ampliar las relaciones bilaterales en el marco de la Diplomacia.

Enfoque

Bolivia desempeña un rol protagónico y lidera temas de interés regional y mundial, constituyéndose en un vector clave de la región y del mundo para cambiar el Sistema Mundial Capitalista.



Meta 1: Acuerdos Internacionales para resolver la crisis climática que incorporan la posición boliviana sobre Cambio Climático

Resultados 2020

Se ha promovido la incorporación de los principios de equidad y responsabilidades comunes pero diferenciadas, mecanismos no basados en el mercado, justicia climática y mecanismos de cumplimiento internacional de la conservación Marco la propuesta de Naciones Unidas sobre Cambio Climático (CMNUCC).

Meta 2: Reconocimiento Internacional de los Derechos de la Madre Tierra

Resultados 2020

Se ha presentado la propuesta de Declaración de los Derechos de la Madre Tierra al grupo de trabajo sobre armonía con la naturaleza para su consideración en NNUU.

Meta 3: Construcción de mecanismos para el Desarrollo Integral y la Integración entre los Estados y sus Pueblos

Resultados 2020

- Se han fortalecido mecanismos de integración regional en el marco de la soberanía de los pueblos, sin hegemonismos imperiales, como: UNASUR, CELAC, MERCOSUR, CAN, ALBA - TCP y la CELAC y otros de la cooperación Sur-Sur.
- Se ha constituido el Instituto Internacional de Descolonización y fortalecido otras instituciones y organizaciones de países de desarrollo.
- Se han incorporado mecanismos de integración con enfoque integral (comercial, social, inversiones, y participación de los pueblos).

Meta 4: Fortalecimiento de los procesos de Integración Multilateral y profundización del Relacionamiento Bilateral

Resultados 2020

- Se ha fortalecido nuestra diplomacia de los pueblos y nuestro país es un ejemplo en políticas sociales, económicas y ambientales anticapitalistas, antiimperialistas y anticolonialistas; Bolivia difunde y exporta sus políticas liberadoras y de soberanía de los pueblos en el mundo, en los organismos internacionales y a través de Naciones.

Meta 5: Promoción de una organización mundial de los pueblos y de la Madre Tierra sin hegemonías en el marco de la democracia de los pueblos

Resultados 2020

- Se ha promovido la “Red Regional y Subregional de Solidaridad” con miras a la creación de la Organización Mundial de los Pueblos.
- Se ha implementado progresivamente la Declaración de la Conferencia Mundial sobre los Pueblos Indígenas en 5 espacios multilaterales, regionales o subregionales.
- Se ha realizado el Encuentro Internacional de Pueblos sobre la Madre Tierra y el Cambio Climático.

Meta 6: Atención digna para los bolivianos y bolivianas en el exterior

Resultados 2020

- Se ha consolidado la Red Consular Boliviana.
- Se ha fortalecido el Servicio Consular boliviano y se ha ampliado la cobertura a los compatriotas en el exterior que son atendidos por este Servicio.



PILAR 11: SOBERANÍA Y TRANSPARENCIA EN LA GESTIÓN PÚBLICA



Desafío

Lograr una administración pública, con servidoras y servidores públicos éticos y de calidad, que practican en su vida diaria el “no robar, no mentir y no ser flojo”, con compromiso, vocación de servicio y son constructores incansables del proceso de cambio y del Estado Plurinacional.

Enfoque

Desarrollar el compromiso y vocación del servidor público del Estado Plurinacional para llevar adelante una Gestión Pública intercultural, transparente, eficaz, eficiente y participativa, previniendo y luchando contra la corrupción, la inseguridad ciudadana y donde se precautele el bien común para Vivir Bien .

Meta 1: Gestión Pública transparente, con servidores públicos éticos, competentes y comprometidos que luchan contra la corrupción

Resultados 2020

- Se ha investigado, procesado y sancionado hechos y delitos de corrupción.
- Se ha implementado un nuevo modelo de servicio público inclusivo, intercultural y comprometido con la concreción del Vivir Bien.
- Se han vinculado instituciones públicas a la Plataforma Electrónica y se ha implementado el Gobierno Electrónico para una gestión eficiente y transparente.
- Las entidades públicas han cualificado su información en la rendición pública de cuenta.

Meta 2: Sistema judicial transparente que garantiza justicia para todos y todas

Resultado 2020

- Se ha transformado el Sistema de Justicia Plural (Justicia Ordinaria e Indígena Originaria Campesina):
 - ✓ Al menos el 70% de las causas registradas sean resueltas
 - ✓ Al menos 60% de las personas privadas de libertad tengan sentencia ejecutoriada
 - ✓ Reducir en 50% la duración de los procesos judiciales y la mora procesal

Meta 3: Seguridad Ciudadana para una Vida sin Violencia

Resultados 2020

- Se transformó la institucionalidad de la Policía Boliviana.
- Se redujo en 5% las tasas de criminalidad y violencia.
- Se elevó la percepción de seguridad en 10%.

Meta 4: Defensa Integral del Estado y Complementariedad en el Desarrollo Nacional

Resultados 2020

- Se han constituido y fortalecido las Fuerzas Armadas.
- Se cuenta con seguridad en fronteras y se ha implementado el sistema integrado de vigilancia aérea y control del espacio aéreo.

Meta 5: Gobierno Multinivel Fortalecido, Articulado, Eficiente, Participativo y con Tecnología

Resultados 2020

- Se ha consolidado el proceso autonómico.
- Se han implementado, de manera articulada entre los diferentes niveles de gobierno, los Planes Territoriales con los Planes Sectoriales, de mediano y largo plazo.
- Se han articulado al Gobierno Electrónico los GAD, GAM y GAIOC.

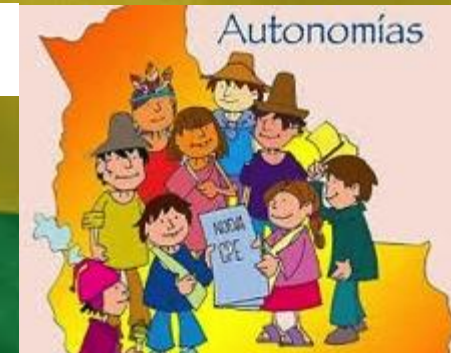



PILAR 12 : DISFRUTE Y FELICIDAD

Desafíos

- Implantar la propuesta política y civilizatoria del Vivir Bien, alcanzando equilibrios y balances entre el ser humano en armonía con la Madre Tierra.
- Construir la nueva identidad plurinacional.
- Establecer la visión y los fundamentos del desarrollo integral en armonía y equilibrio con la Madre Tierra para alcanzar el Vivir Bien.
- Formar un ser humano integral a través de saberes individuales y colectivos.

Enfoque

Los bolivianos y bolivianas disfrutamos plenamente nuestra vida, nuestra cultura, nuestra naturaleza y nuestro entorno

Proveer:

Conciencia sobre la convivencia en complementariedad, solidaridad y respeto

Fortalecimiento y promoción de vínculos edificantes, virtudes humanitarias y solidarias para llevar una vida armoniosa

Para:

Construir una nueva generación de bolivianas y bolivianos como seres humanos integrales a través de saberes individuales y colectivos

Meta 1: Promover los derechos del pueblo boliviano y de la Madre Tierra para vivir en una sociedad justa, equitativa, sin pobreza



Meta 2: Práctica y fortalecimiento de las virtudes humanas y solidarias para llevar una vida armoniosa

Resultado 2020

- Las comunidades y las sociedades viven y practican en su vida cotidiana los saberes

Resultados 2020

- Reconocimiento y respeto de los derechos de la Madre Tierra, derechos del pueblo boliviano, de pueblos indígenas originarios campesinos.
- Se ha fortalecido el patrimonio, las expresiones culturales y las actividades y manifestaciones pluriculturales.
- Se ha recuperado el patrimonio material sustraído y/o enajenado.

- ✓ SABER SER Y CRECER
- ✓ SABER APRENDER Y PENSAR
- ✓ SABER RELACIONARSE
- ✓ SABER ALIMENTARSE
- ✓ SABER TRABAJAR
- ✓ SABER DANZAR, REÍR, ALEGRARSE Y DESCANSAR
- ✓ SABER AMAR Y SER AMADO
- ✓ SABER SOÑAR
- ✓ SABER COMUNICARSE Y ESCUCHAR



**PILAR 13 : REENCUENTRO SOBERANO CON
NUESTRA ALEGRÍA, FELICIDAD,
PROSPERIDAD Y NUESTRO MAR**



**Bolivia nació a la vida
independiente con su
Litoral en el océano
Pacífico.**

**A más de un siglo
transcurrido, el pueblo
boliviano no renunció ni
renunciará a la paz, a la
integración y a nuestro
retorno soberano al
océano Pacífico.**



REENCUENTRO SOBERANO CON NUESTRA ALEGRÍA, FELICIDAD, PROSPERIDAD Y NUESTRO MAR

Resultado 2020

- El acceso soberano al océano pacífico llegará por fuerza de la razón, la solidaridad y la complementariedad, con integración de los pueblos, por el mandato de la justicia y de la verdad histórica.
- La solución efectiva al diferendo marítimo se constituyen como objetivos permanentes e irrenunciables.
- Bolivia continuará con la demanda marítima ante la Corte Internacional de Justicia (CIJ), a fin que “juzgue” y “declare” a Chile en la obligación de negociar con Bolivia para otorgar una salida plenamente soberana al Océano Pacífico y que cumpla dicha obligación de buena fe, pronta y formalmente, en un plazo razonable y de manera efectiva.

SOSTENIBILIDAD MACROECONÓMICA



El Plan de Desarrollo Económico y Social preserva la estabilidad macroeconómica y la sostenibilidad fiscal:

- Crecimiento promedio del **PIB de 5,8%** en el período 2015-2020, de observarse un mayor deterioro en la economía mundial, la tasa promedio de crecimiento del PIB reduciría a 5%.
- Incremento en las exportaciones y la renta fiscal.
- Al 2020 el **PIB nominal** será de **\$us57 mil millones.**
- Al 2020 el **PIB per cápita** superaría **\$us5 mil.**

CONCLUSIONES

- El PDES, constituye el Plan con una visión del 2016 - 2020 que orientará al país hacia la construcción de un nuevo horizonte histórico, consolidando y proyectando los logros ya alcanzados en el proceso de cambio desde el 2006.
- Se debe lograr una efectiva la articulación y coordinación intersectorial y entre niveles de gobierno que dirija al país en su conjunto hacia un solo objetivo y hacia una sola visión del desarrollo integral para Vivir Bien.
- Por lo tanto, con el PDES se asume desde el Estado Plurinacional de Bolivia un propio proceso de planificación y sobre cuya base el país debe seguir fortaleciendo su propio camino hacia el Vivir Bien.
- Si bien aún se encuentra en proceso de ejecución, lo planificado refleja buenas propuestas estratégicas con el fin de buscar un mayor desarrollo del país, en todos sus aspectos: económico, social, político, cultural.